



ESTADO DA PARAÍBA
PREFEITURA MUNICIPAL DE ITAPOROROCA
SETOR DE CONTRATAÇÃO

869

ATA 001 - PREGÃO PRESENCIAL N° 00044/2025

Ata dos trabalhos do Pregoeiro e Equipe de Apoio, encarregados de atuar nos procedimentos relativos à licitação acima indicada, que objetiva:

AQUISIÇÃO DE CÂMARAS, PNEUS, PROTETORES, DESTINADOS AO ATENDIMENTO DAS SECRETARIAS DESTES MUNICÍPIO.

Foi dada a devida publicidade ao certame, em observância a legislação pertinente, utilizando-se do seguinte meio de divulgação:

Diário Oficial do Estado - 05/09/2025; Jornal A União - 05/09/2025;
Quadro de Divulgação do Órgão Realizador do Certame - 05/09/2025;
Quadro de Divulgação do Órgão Realizador do Certame - adiamento - 17/09/2025;
Diário Oficial do Estado - adiamento - 18/09/2025;
Jornal A União - adiamento - 18/09/2025;
Quadro de Divulgação do Órgão Realizador do Certame - adiamento - 24/09/2025;
Diário Oficial do Estado - adiamento - 24/09/2025;
Jornal A União - adiamento - 24/09/2025.

Licitantes cadastrados neste processo:

1. 38.167.542 THIAGO BENTO PEIXOTO DA SILVA - CNPJ: 38.167.542/0001-26;
2. 44.560.963 ADELINO BATISTA DA SILVA NETO - CNPJ: 44.560.963/0001-15;
3. 45.166.971 LUCIO FLAVIO FRAGOSO - CNPJ: 45.166.971/0001-44;
4. 58.220.758 DIEGO JACKSON BEZERRA DE OLIVEIRA - CNPJ: 58.220.758/0001-15;
5. A R TRIGUEIRO SERVICOS E CONSULTORIA LTDA - CNPJ: 62.687.593/0001-63;
6. APHANA INDUSTRIA E COMERCIO LTDA - CNPJ: 17.850.845/0001-79;
7. COMERCIAL DE ALIMENTOS PARAIBANA LTDA - CNPJ: 12.931.010/0001-20;
8. JAILSON DA SILVA FERREIRA - CNPJ: 32.230.057/0001-73;
9. M A L DE M MARINHO - CNPJ: 45.309.272/0001-06;
10. MARIA ROSELI COMERCIO DE ALIMENTOS LTDA - CNPJ: 17.261.508/0001-46;
11. NORCOL NORDESTE COMERCIO E SERVICOS LTDA - CNPJ: 13.440.646/0001-31;
12. P E B MARTINS - CNPJ: 45.231.243/0001-79;
13. SO PECAS LTDA - CNPJ: 10.714.416/0001-25;
14. VIEGAS AUTOPECAS E SERVICOS LTDA - CNPJ: 24.279.655/0001-09.

Às 08:25 horas do dia 09/10/2025, reuniu-se o Pregoeiro e Equipe de Apoio, designada n°249/2025 de 14/01/2025, composta pelos servidores:

TARCÍSIO FRANÇA DA SILVA - Pregoeiro;

Inicialmente, conforme as disposições contidas no instrumento convocatório, o Pregoeiro abriu a sessão pública e efetuou o credenciamento dos interessados.

Licitantes qualificados a participar desta reunião:

1. 58.220.758 DIEGO JACKSON BEZERRA DE OLIVEIRA - Envelope sem representante: participação válida;
2. 44.560.963 ADELINO BATISTA DA SILVA NETO - Envelope sem representante: participação válida;
3. SO PECAS LTDA - Representante: ALMIR MENDES DA SILVA JUNIOR, CPF n° 096.168.584-08;
4. A R TRIGUEIRO SERVICOS E CONSULTORIA LTDA - Representante: ANDRE RAMOS RAMALHO, CPF n° 130.074.294-12;
5. JAILSON DA SILVA FERREIRA - Representante: Jailson da Silva Ferreira (Administrador); 45.166.971
6. LUCIO FLAVIO FRAGOSO - Representante: LUCIO FLAVIO FRAGOSO, CPF n° 031.973.154-56;
7. COMERCIAL DE ALIMENTOS PARAIBANA LTDA - Representante: MANOEL FERREIRA NOBRE, CPF n° 437.292.404-63;

- 8. MARIA ROSELI COMERCIO DE ALIMENTOS LTDA - Representante: MARIA ROSELI DE SOUSA BORGES, CPF n° 789.075.514-72;
- 9. VIEGAS AUTOPECAS E SERVICOS LTDA - Representante: MILTON VIEGAS, CPF n° 450.734.494-87;
- 10. APHANA INDUSTRIA E COMERCIO LTDA - Representante: MINERVINO CARLOS NETO, CPF n° 897.315.734-53;
- 11. NORCOL NORDESTE COMERCIO E SERVICOS LTDA - Representante: SERGIO LIMA PERDIGÃO (PROCURADOR), Brasileiro, Casado, Empresario, residente e domiciliado na Rua Agenor Lacet, 100 - Jardim Luna - João Pessoa - PB, CPF n° 486.131.004-06, Carteira de Identidade n° 1065745 SSP-PB;
- 12. 38.167.542 THIAGO BENTO PEIXOTO DA SILVA - Representante: THIAGO BENTO PEIXOTO DA SILVA, CPF n° 059.794.644-25;
- 13. P E B MARTINS - Representante: WESLEY IGOR SILVA DOS SANTOS, CPF n° 126.855.164-33;
- 14. M A L DE M MARINHO - Representante: WILLYDELANE LUCENA DE MORAES MARINHO, Empresária, residente e domiciliado na Rua Antonio Gouveia da Silva, 330 - Novo - Guarabira - PB, CPF n° 074.393.864-00.

Em seguida foram identificados os envelopes Proposta e Habilitação dos licitantes devidamente qualificados, abrindo-se os envelopes contendo as propostas de preços os quais tiveram seus conteúdos rubricados pelos presentes. Analisados os elementos, passou a informar: Licitantes desclassificados por sua proposta não atender as exigências contidas no instrumento convocatório: 45.166.971 LUCIO FLAVIO FRAGOSO; 58.220.758 DIEGO JACKSON BEZERRA DE OLIVEIRA. Procedeu-se o registro de preços apresentados, a divulgação da classificação das propostas e a convocação dos licitantes, de acordo com os critérios definidos no instrumento convocatório, para a apresentação dos lances. Houve a ocorrência de igualdade de valores ofertados, a classificação foi definida nos termos do instrumento convocatório. Posteriormente deu-se continuidade a fase em que foram efetuados e devidamente registrados no correspondente Histórico da Ata, os respectivos lances verbais. Após a conclusão e divulgação do resultado desta etapa foram abertos os envelopes contendo a documentação de habilitação apenas dos licitantes vencedores, os quais tiveram seus conteúdos devidamente rubricados. Analisados os elementos o Pregoeiro passou a informar: Licitante melhor classificado na fase de lances verbais inabilitado por sua documentação não atender ao disposto no instrumento convocatório:

COMERCIAL DE ALIMENTOS PARAIBANA LTDA.

Considerados os valores apresentados pelos licitantes, as observações apontadas durante o processo e os critérios definidos no instrumento convocatório, ao final da sessão, produziu-se o seguinte resultado:

Licitantes vencedores e respectivo valor total da contratação:

- M A L DE M MARINHO - Valor: R\$ 15.326,00;
- NORCOL NORDESTE COMERCIO E SERVICOS LTDA - Valor: R\$ 126.412,00;
- P E B MARTINS - Valor: R\$ 564.990,00;
- VIEGAS AUTOPECAS E SERVICOS LTDA - Valor: R\$ 3.400,00.

Licitantes que manifestaram imediata e motivada intenção de interpor recurso contra atos do Pregoeiro ou participante, descrita no final desta Ata, sendo-lhes concedido o prazo de três dias úteis para apresentação das razões recursais, ficando os demais licitantes, neste ato, intimados para, se desejarem, apresentar contrarrazões em igual número de dias, contados da data da intimação pessoal ou da divulgação da interposição do recurso, assegurada a vista imediata dos elementos indispensáveis à defesa de seus interesses:

38.167.542 THIAGO BENTO PEIXOTO DA SILVA;

A R TRIGUEIRO SERVICOS E CONSULTORIA LTDA.

Os valores, constantes das propostas e lances apresentados, bem como o resultado do certame com a devida classificação dos licitantes, estão demonstrados no respectivo Mapa de Apuração, que fica fazendo parte integrante desta Ata, independente de transcrição.

O Pregoeiro informou aos presentes que uma nova reunião para continuidade dos trabalhos será marcada mediante publicação na imprensa oficial.

Não sendo observada a ocorrência de recurso, o envelope contendo a documentação do respectivo licitante não classificado dentre as melhores propostas, ainda lacrado, será devolvido ao seu representante.

Facultada a palavra

A LICITANTE A R TRIGUEIRO SERVIÇOS E CONSULTORIA LTDA, CNPJ Nº 62.687.593/0001-63, TEM A INTENÇÃO DE ENTRAR RECURSOS NESTE PREGÃO, POIS ESTA LICITAÇÃO EXIGIA UM ITEM (CERTIDÃO DO IBAMA) NOS EDITAL E O MESMO FOI RETIRADO APOS O ADIAMENTO; QUE O EDITAL SÓ PODE SER RETIFICADO SE O MESMO FOR CANCELADO.

Considerações do Pregoeiro:

FORAM ENTREGUES OS ENVELOPES DAS EMPRESAS: JOSÉ ROBERTO DA SILVA 46416676400, CNPJ 45.234.667/0001-97; EDILSON LUCAS GOMES DO NASCIMENTO TRANSPORTES, CNPJ Nº 42.487.329/0001-79; SÃO FRANCISCO LOCAÇÃO, CONSTRUÇÃO E SERVIÇOS LTDA, CNPJ Nº 43.169.096/0001-29; ALEX SANDER SILVA DO NASCIMENTO 103393408, CNPJ Nº 38.972.571/0001-60, PORÉM AS MESMAS NÃO FORAM ACEITAS PARA PARTICIPAR ATIVAMENTE DO CERTAME, POIS NÃO CONSTA NA SUA RELAÇÃO DE ATIVIDADES, ATIVIDADES SEMELHANTES. FOI FEITA UMA PAUSA PARA ALMOÇO AS 11:30MIN COM RETOMADA AS 13:00 HORAS.

Nada mais havendo a constar, lavrou-se a presente Ata, que depois de lida e achada conforme, vai devidamente assinada.

TARCÍSIO FRANÇA DA SILVA

45.166.971 LUCIO FLAVIO FRAGOSO

André Luis Rangel

A R TRIGUEIRO SERVIÇOS E CONSULTORIA LTDA

Murilo Francisco

COMERCIAL DE ALIMENTOS PARAIBANA LTDA

Willydiane Lucena de M. Marinho

M A L DE M MARINHO

[Signature]

NORCOL NORDESTE COMERCIO E SERVIÇOS LTDA

[Signature]

P E B MARTINS

[Signature]

SO PECAS LTDA

38.167.542 THIAGO BENTO PEIXOTO DA SILVA



ESTADO DA PARAÍBA
PREFEITURA MUNICIPAL DE ITAPOROROCA
SETOR DE CONTRATAÇÃO

HISTÓRICO DA ATA 001 - PREGÃO PRESENCIAL Nº 00044/2025

Histórico da Ata dos trabalhos do Pregoeiro e Equipe de Apoio, encarregados de atuar nos procedimentos relativos à licitação acima indicada, que objetiva: AQUISIÇÃO DE CÂMARAS, PNEUS, PROTETORES, DESTINADOS AO ATENDIMENTO DAS SECRETARIAS DESTE MUNICÍPIO.

1.0 - DA PROPOSTA DE PREÇOS

Registrados os valores ofertados por cada proponente, e consideradas inicialmente as observações apontadas e os critérios definidos no respectivo instrumento convocatório, antes da etapa competitiva - fase de lances verbais -, produziu-se o seguinte quadro:

- APHANA INDUSTRIA E COMERCIO LTDA.
Item(s): 15; Valor: R\$ 20.000,00.
- COMERCIAL DE ALIMENTOS PARAIBANA LTDA.
Item(s): 1 - 7 - 14; Valor: R\$ 159.900,00.
- M A L DE M MARINHO.
Item(s): 4 - 9 - 20 - 21; Valor: R\$ 89.660,00.
- MARIA ROSELI COMERCIO DE ALIMENTOS LTDA.
Item(s): 5; Valor: R\$ 72.000,00.
- P E B MARTINS.
Item(s): 3 - 13; Valor: R\$ 81.000,00.
- SO PECAS LTDA.
Item(s): 16; Valor: R\$ 21.600,00.
- VIEGAS AUTOPECAS E SERVICOS LTDA.
Item(s): 2 - 6 - 8 - 10 - 11 - 12 - 17 - 18 - 19 - 22 - 23; Valor: R\$ 392.955,00.

2.0 - DA FASE DE LANCES VERBAIS

CPF/CNPJ	Participantes	Valor
1 - CÂMARA de ar para pneu, referência 750, aro 16. O produto deverá atender as Normas ABNT. Com fabricação de primeira linha.		
0	32.230.057/0001-73 JAILSON DA SILVA FERREIRA	239,00
0	17.261.508/0001-46 MARIA ROSELI COMERCIO DE ALIMENTOS LTDA	180,00
0	45.309.272/0001-06 M A L DE M MARINHO	129,00
0	24.279.655/0001-09 VIEGAS AUTOPECAS E SERVICOS LTDA	127,50
0	13.440.646/0001-31 NORCOL NORDESTE COMERCIO E SERVICOS LTDA	120,00
0	17.850.845/0001-79 APHANA INDUSTRIA E COMERCIO LTDA	120,00
0	10.714.416/0001-25 SO PECAS LTDA	110,00
0	12.931.010/0001-20 COMERCIAL DE ALIMENTOS PARAIBANA LTDA	79,00
1	45.309.272/0001-06 M A L DE M MARINHO	78,00
1	13.440.646/0001-31 NORCOL NORDESTE COMERCIO E SERVICOS LTDA	75,00
1	17.850.845/0001-79 APHANA INDUSTRIA E COMERCIO LTDA	74,00
2	45.309.272/0001-06 M A L DE M MARINHO	73,00
2	13.440.646/0001-31 NORCOL NORDESTE COMERCIO E SERVICOS LTDA	72,00
2	17.850.845/0001-79 APHANA INDUSTRIA E COMERCIO LTDA	71,00
3	13.440.646/0001-31 NORCOL NORDESTE COMERCIO E SERVICOS LTDA	70,00
2 - Pneu 175/70 R14 não remoldado e não recauchutado. O item deverá atender as Normas ABNT e certificação do Imetro. Com fabricação de primeira linha.		
0	44.560.963/0001-15 44.560.963 ADELINO BATISTA DA SILVA NETO	800,00
0	45.231.243/0001-79 P E B MARTINS	700,00
0	17.261.508/0001-46 MARIA ROSELI COMERCIO DE ALIMENTOS LTDA	650,00
0	17.850.845/0001-79 APHANA INDUSTRIA E COMERCIO LTDA	600,00
0	10.714.416/0001-25 SO PECAS LTDA	500,00
0	32.230.057/0001-73 JAILSON DA SILVA FERREIRA	496,00
0	12.931.010/0001-20 COMERCIAL DE ALIMENTOS PARAIBANA LTDA	465,00
0	13.440.646/0001-31 NORCOL NORDESTE COMERCIO E SERVICOS LTDA	420,00
0	45.309.272/0001-06 M A L DE M MARINHO	420,00
0	62.687.593/0001-63 A R TRIGUEIRO SERVICOS E CONSULTORIA LTDA	400,00
0	24.279.655/0001-09 VIEGAS AUTOPECAS E SERVICOS LTDA	340,00
1	45.231.243/0001-79 P E B MARTINS	349,00
1	10.714.416/0001-25 SO PECAS LTDA	440,00
1	13.440.646/0001-31 NORCOL NORDESTE COMERCIO E SERVICOS LTDA	339,00
1	45.309.272/0001-06 M A L DE M MARINHO	338,00
1	62.687.593/0001-63 A R TRIGUEIRO SERVICOS E CONSULTORIA LTDA	330,00
2	45.231.243/0001-79 P E B MARTINS	325,00
2	13.440.646/0001-31 NORCOL NORDESTE COMERCIO E SERVICOS LTDA	324,00
2	45.309.272/0001-06 M A L DE M MARINHO	323,00
2	62.687.593/0001-63 A R TRIGUEIRO SERVICOS E CONSULTORIA LTDA	322,00

3	45.231.243/0001-79	P E B MARTINS	320,00
3	13.440.646/0001-31	NORCOL NORDESTE COMERCIO E SERVICOS LTDA	319,00
3	45.309.272/0001-06	M A L DE M MARINHO	318,00
4	45.231.243/0001-79	P E B MARTINS	317,00
4	13.440.646/0001-31	NORCOL NORDESTE COMERCIO E SERVICOS LTDA	316,00
4	45.309.272/0001-06	M A L DE M MARINHO	315,00
5	45.231.243/0001-79	P E B MARTINS	314,00
5	13.440.646/0001-31	NORCOL NORDESTE COMERCIO E SERVICOS LTDA	313,00
5	45.309.272/0001-06	M A L DE M MARINHO	312,00
6	45.231.243/0001-79	P E B MARTINS	310,00
6	13.440.646/0001-31	NORCOL NORDESTE COMERCIO E SERVICOS LTDA	309,00
6	45.309.272/0001-06	M A L DE M MARINHO	308,00
7	45.231.243/0001-79	P E B MARTINS	300,00
7	13.440.646/0001-31	NORCOL NORDESTE COMERCIO E SERVICOS LTDA	299,00
7	45.309.272/0001-06	M A L DE M MARINHO	298,00
8	45.231.243/0001-79	P E B MARTINS	295,00
8	13.440.646/0001-31	NORCOL NORDESTE COMERCIO E SERVICOS LTDA	294,00
9	45.231.243/0001-79	P E B MARTINS	293,00
9	13.440.646/0001-31	NORCOL NORDESTE COMERCIO E SERVICOS LTDA	292,00
10	45.231.243/0001-79	P E B MARTINS	290,00
10	13.440.646/0001-31	NORCOL NORDESTE COMERCIO E SERVICOS LTDA	289,00
11	45.231.243/0001-79	P E B MARTINS	287,00
11	13.440.646/0001-31	NORCOL NORDESTE COMERCIO E SERVICOS LTDA	286,00
12	45.231.243/0001-79	P E B MARTINS	280,00
12	13.440.646/0001-31	NORCOL NORDESTE COMERCIO E SERVICOS LTDA	279,00
13	45.231.243/0001-79	P E B MARTINS	275,00
13	13.440.646/0001-31	NORCOL NORDESTE COMERCIO E SERVICOS LTDA	274,00
14	45.231.243/0001-79	P E B MARTINS	271,00
14	13.440.646/0001-31	NORCOL NORDESTE COMERCIO E SERVICOS LTDA	270,00
15	45.231.243/0001-79	P E B MARTINS	268,00
15	13.440.646/0001-31	NORCOL NORDESTE COMERCIO E SERVICOS LTDA	267,00
16	45.231.243/0001-79	P E B MARTINS	265,00
16	13.440.646/0001-31	NORCOL NORDESTE COMERCIO E SERVICOS LTDA	264,00
17	45.231.243/0001-79	P E B MARTINS	260,00
17	13.440.646/0001-31	NORCOL NORDESTE COMERCIO E SERVICOS LTDA	259,00
18	45.231.243/0001-79	P E B MARTINS	257,00
18	13.440.646/0001-31	NORCOL NORDESTE COMERCIO E SERVICOS LTDA	258,00
19	45.231.243/0001-79	P E B MARTINS	256,00
19	13.440.646/0001-31	NORCOL NORDESTE COMERCIO E SERVICOS LTDA	255,00
20	45.231.243/0001-79	P E B MARTINS	254,00
20	13.440.646/0001-31	NORCOL NORDESTE COMERCIO E SERVICOS LTDA	253,00
21	45.231.243/0001-79	P E B MARTINS	252,00
21	13.440.646/0001-31	NORCOL NORDESTE COMERCIO E SERVICOS LTDA	250,00
3 - Pneu 17,5 X 25, Agricola, 12 Lonas, não remoldado e não recauchutado. O item deverá atender as Normas ABNT e certificação do Imetro. Com fabricação de primeira linha.			
0	10.714.416/0001-25	SO PECAS LTDA	6.500,00
0	13.440.646/0001-31	NORCOL NORDESTE COMERCIO E SERVICOS LTDA	6.100,00
0	17.261.508/0001-46	MARIA ROSELI COMERCIO DE ALIMENTOS LTDA	5.500,00
0	45.309.272/0001-06	M A L DE M MARINHO	4.900,00
0	24.279.655/0001-09	VIEGAS AUTOPECAS E SERVICOS LTDA	4.675,00
0	12.931.010/0001-20	COMERCIAL DE ALIMENTOS PARAIBANA LTDA	4.370,00
0	32.230.057/0001-73	JAILSON DA SILVA FERREIRA	4.326,00
0	17.850.845/0001-79	APHANA INDUSTRIA E COMERCIO LTDA	4.200,00
0	45.231.243/0001-79	P E B MARTINS	1.100,00
1	45.309.272/0001-06	M A L DE M MARINHO	4.300,00
1	24.279.655/0001-09	VIEGAS AUTOPECAS E SERVICOS LTDA	4.200,00
1	32.230.057/0001-73	JAILSON DA SILVA FERREIRA	4.150,00
1	17.850.845/0001-79	APHANA INDUSTRIA E COMERCIO LTDA	4.120,00
4 - Câmara de Ar 17,5 X 25. O item deverá atender as Normas ABNT e certificação do Imetro. Com fabricação de primeira linha.			
0	10.714.416/0001-25	SO PECAS LTDA	600,00
0	17.261.508/0001-46	MARIA ROSELI COMERCIO DE ALIMENTOS LTDA	570,00
0	17.850.845/0001-79	APHANA INDUSTRIA E COMERCIO LTDA	500,00
0	24.279.655/0001-09	VIEGAS AUTOPECAS E SERVICOS LTDA	467,50
0	12.931.010/0001-20	COMERCIAL DE ALIMENTOS PARAIBANA LTDA	456,00
0	13.440.646/0001-31	NORCOL NORDESTE COMERCIO E SERVICOS LTDA	450,00
0	32.230.057/0001-73	JAILSON DA SILVA FERREIRA	442,00
0	45.309.272/0001-06	M A L DE M MARINHO	440,00
1	17.850.845/0001-79	APHANA INDUSTRIA E COMERCIO LTDA	430,00
1	24.279.655/0001-09	VIEGAS AUTOPECAS E SERVICOS LTDA	400,00
1	12.931.010/0001-20	COMERCIAL DE ALIMENTOS PARAIBANA LTDA	390,00
1	45.309.272/0001-06	M A L DE M MARINHO	389,00
2	17.850.845/0001-79	APHANA INDUSTRIA E COMERCIO LTDA	388,00
2	12.931.010/0001-20	COMERCIAL DE ALIMENTOS PARAIBANA LTDA	299,00
2	45.309.272/0001-06	M A L DE M MARINHO	380,00
5 - Pneu 215/75 R 17,5 Borrachudo não remoldado e não recauchutado. O item deverá atender as Normas ABNT e certificação do Imetro. Com fabricação de primeira linha.			





0	38.167.542/0001-26	38.167.542 THIAGO BENTO PEIXOTO DA SILVA	2.500,00
0	44.560.963/0001-15	44.560.963 ADELINO BATISTA DA SILVA NETO	2.000,00
0	45.231.243/0001-79	P E B MARTINS	1.800,00
0	62.687.593/0001-63	A R TRIGUEIRO SERVICOS E CONSULTORIA LTDA	1.800,00
0	32.230.057/0001-73	JAILSON DA SILVA FERREIRA	1.750,00
0	10.714.416/0001-25	SO PECAS LTDA	1.450,00
0	13.440.646/0001-31	NORCOL NORDESTE COMERCIO E SERVICOS LTDA	1.350,00
0	45.309.272/0001-06	M A L DE M MARINHO	1.290,00
0	24.279.655/0001-09	VIEGAS AUTOPECAS E SERVICOS LTDA	935,00
0	12.931.010/0001-20	COMERCIAL DE ALIMENTOS PARAIBANA LTDA	913,00
0	17.850.845/0001-79	APHANA INDUSTRIA E COMERCIO LTDA	900,00
0	17.261.508/0001-46	MARIA ROSELI COMERCIO DE ALIMENTOS LTDA	900,00
1	45.231.243/0001-79	P E B MARTINS	895,00
1	32.230.057/0001-73	JAILSON DA SILVA FERREIRA	1.700,00
1	10.714.416/0001-25	SO PECAS LTDA	1.350,00
1	45.309.272/0001-06	M A L DE M MARINHO	894,00
2	45.231.243/0001-79	P E B MARTINS	890,00
6 - Pneu 215/75 R 17,5 Radial não remoldado e não recauchutado. O item deverá atender as Normas ABNT e certificação do Imetro. Com fabricação de primeira linha.			
0	38.167.542/0001-26	38.167.542 THIAGO BENTO PEIXOTO DA SILVA	2.600,00
0	44.560.963/0001-15	44.560.963 ADELINO BATISTA DA SILVA NETO	2.400,00
0	45.231.243/0001-79	P E B MARTINS	2.000,00
0	32.230.057/0001-73	JAILSON DA SILVA FERREIRA	1.866,00
0	62.687.593/0001-63	A R TRIGUEIRO SERVICOS E CONSULTORIA LTDA	1.800,00
0	10.714.416/0001-25	SO PECAS LTDA	1.400,00
0	13.440.646/0001-31	NORCOL NORDESTE COMERCIO E SERVICOS LTDA	1.250,00
0	17.261.508/0001-46	MARIA ROSELI COMERCIO DE ALIMENTOS LTDA	1.200,00
0	45.309.272/0001-06	M A L DE M MARINHO	1.110,00
0	17.850.845/0001-79	APHANA INDUSTRIA E COMERCIO LTDA	900,00
0	12.931.010/0001-20	COMERCIAL DE ALIMENTOS PARAIBANA LTDA	890,00
0	24.279.655/0001-09	VIEGAS AUTOPECAS E SERVICOS LTDA	807,50
1	45.231.243/0001-79	P E B MARTINS	805,00
1	32.230.057/0001-73	JAILSON DA SILVA FERREIRA	1.500,00
1	62.687.593/0001-63	A R TRIGUEIRO SERVICOS E CONSULTORIA LTDA	1.600,00
1	10.714.416/0001-25	SO PECAS LTDA	1.300,00
1	13.440.646/0001-31	NORCOL NORDESTE COMERCIO E SERVICOS LTDA	804,00
1	24.279.655/0001-09	VIEGAS AUTOPECAS E SERVICOS LTDA	800,00
2	45.231.243/0001-79	P E B MARTINS	798,00
2	13.440.646/0001-31	NORCOL NORDESTE COMERCIO E SERVICOS LTDA	797,00
2	24.279.655/0001-09	VIEGAS AUTOPECAS E SERVICOS LTDA	795,00
3	45.231.243/0001-79	P E B MARTINS	790,00
3	13.440.646/0001-31	NORCOL NORDESTE COMERCIO E SERVICOS LTDA	789,00
3	24.279.655/0001-09	VIEGAS AUTOPECAS E SERVICOS LTDA	785,00
4	45.231.243/0001-79	P E B MARTINS	783,00
4	13.440.646/0001-31	NORCOL NORDESTE COMERCIO E SERVICOS LTDA	782,00
4	24.279.655/0001-09	VIEGAS AUTOPECAS E SERVICOS LTDA	780,00
5	45.231.243/0001-79	P E B MARTINS	775,00
5	13.440.646/0001-31	NORCOL NORDESTE COMERCIO E SERVICOS LTDA	774,00
6	45.231.243/0001-79	P E B MARTINS	772,00
6	13.440.646/0001-31	NORCOL NORDESTE COMERCIO E SERVICOS LTDA	771,00
7	45.231.243/0001-79	P E B MARTINS	768,00
7	13.440.646/0001-31	NORCOL NORDESTE COMERCIO E SERVICOS LTDA	767,00
8	45.231.243/0001-79	P E B MARTINS	765,00
8	13.440.646/0001-31	NORCOL NORDESTE COMERCIO E SERVICOS LTDA	764,00
9	45.231.243/0001-79	P E B MARTINS	762,00
9	13.440.646/0001-31	NORCOL NORDESTE COMERCIO E SERVICOS LTDA	761,00
10	45.231.243/0001-79	P E B MARTINS	759,00
10	13.440.646/0001-31	NORCOL NORDESTE COMERCIO E SERVICOS LTDA	758,00
11	45.231.243/0001-79	P E B MARTINS	755,00
11	13.440.646/0001-31	NORCOL NORDESTE COMERCIO E SERVICOS LTDA	754,00
12	45.231.243/0001-79	P E B MARTINS	751,00
12	13.440.646/0001-31	NORCOL NORDESTE COMERCIO E SERVICOS LTDA	750,00
13	45.231.243/0001-79	P E B MARTINS	748,00
13	13.440.646/0001-31	NORCOL NORDESTE COMERCIO E SERVICOS LTDA	747,00
14	45.231.243/0001-79	P E B MARTINS	745,00
14	13.440.646/0001-31	NORCOL NORDESTE COMERCIO E SERVICOS LTDA	744,00
15	45.231.243/0001-79	P E B MARTINS	742,00
15	13.440.646/0001-31	NORCOL NORDESTE COMERCIO E SERVICOS LTDA	741,00
16	45.231.243/0001-79	P E B MARTINS	739,00
16	13.440.646/0001-31	NORCOL NORDESTE COMERCIO E SERVICOS LTDA	738,00
17	45.231.243/0001-79	P E B MARTINS	736,00
17	13.440.646/0001-31	NORCOL NORDESTE COMERCIO E SERVICOS LTDA	735,00
18	45.231.243/0001-79	P E B MARTINS	732,00
18	13.440.646/0001-31	NORCOL NORDESTE COMERCIO E SERVICOS LTDA	731,00
19	45.231.243/0001-79	P E B MARTINS	730,00
19	13.440.646/0001-31	NORCOL NORDESTE COMERCIO E SERVICOS LTDA	729,00
20	45.231.243/0001-79	P E B MARTINS	725,00

20	13.440.646/0001-31	NORCOL NORDESTE COMERCIO E SERVICOS LTDA	724,00
21	45.231.243/0001-79	P E B MARTINS	720,00
21	13.440.646/0001-31	NORCOL NORDESTE COMERCIO E SERVICOS LTDA	719,00
22	45.231.243/0001-79	P E B MARTINS	715,00
22	13.440.646/0001-31	NORCOL NORDESTE COMERCIO E SERVICOS LTDA	714,00
23	45.231.243/0001-79	P E B MARTINS	710,00
23	13.440.646/0001-31	NORCOL NORDESTE COMERCIO E SERVICOS LTDA	709,00
24	45.231.243/0001-79	P E B MARTINS	705,00
24	13.440.646/0001-31	NORCOL NORDESTE COMERCIO E SERVICOS LTDA	704,00
25	45.231.243/0001-79	P E B MARTINS	700,00
25	13.440.646/0001-31	NORCOL NORDESTE COMERCIO E SERVICOS LTDA	699,00
26	45.231.243/0001-79	P E B MARTINS	695,00
26	13.440.646/0001-31	NORCOL NORDESTE COMERCIO E SERVICOS LTDA	694,00
27	45.231.243/0001-79	P E B MARTINS	693,00
27	13.440.646/0001-31	NORCOL NORDESTE COMERCIO E SERVICOS LTDA	692,00
28	45.231.243/0001-79	P E B MARTINS	690,00
28	13.440.646/0001-31	NORCOL NORDESTE COMERCIO E SERVICOS LTDA	689,00
29	45.231.243/0001-79	P E B MARTINS	688,00
29	13.440.646/0001-31	NORCOL NORDESTE COMERCIO E SERVICOS LTDA	687,00
30	45.231.243/0001-79	P E B MARTINS	685,00
30	13.440.646/0001-31	NORCOL NORDESTE COMERCIO E SERVICOS LTDA	684,00
31	45.231.243/0001-79	P E B MARTINS	683,00
31	13.440.646/0001-31	NORCOL NORDESTE COMERCIO E SERVICOS LTDA	682,00
32	45.231.243/0001-79	P E B MARTINS	680,00
32	13.440.646/0001-31	NORCOL NORDESTE COMERCIO E SERVICOS LTDA	679,00
33	45.231.243/0001-79	P E B MARTINS	678,00
33	13.440.646/0001-31	NORCOL NORDESTE COMERCIO E SERVICOS LTDA	677,00
34	45.231.243/0001-79	P E B MARTINS	675,00
34	13.440.646/0001-31	NORCOL NORDESTE COMERCIO E SERVICOS LTDA	674,00
35	45.231.243/0001-79	P E B MARTINS	670,00
35	13.440.646/0001-31	NORCOL NORDESTE COMERCIO E SERVICOS LTDA	669,00
36	45.231.243/0001-79	P E B MARTINS	665,00
36	13.440.646/0001-31	NORCOL NORDESTE COMERCIO E SERVICOS LTDA	664,00
37	45.231.243/0001-79	P E B MARTINS	660,00
37	13.440.646/0001-31	NORCOL NORDESTE COMERCIO E SERVICOS LTDA	659,00
38	45.231.243/0001-79	P E B MARTINS	655,00
38	13.440.646/0001-31	NORCOL NORDESTE COMERCIO E SERVICOS LTDA	654,00
39	45.231.243/0001-79	P E B MARTINS	650,00
39	13.440.646/0001-31	NORCOL NORDESTE COMERCIO E SERVICOS LTDA	649,00
40	45.231.243/0001-79	P E B MARTINS	648,00
40	13.440.646/0001-31	NORCOL NORDESTE COMERCIO E SERVICOS LTDA	647,00
41	45.231.243/0001-79	P E B MARTINS	645,00
41	13.440.646/0001-31	NORCOL NORDESTE COMERCIO E SERVICOS LTDA	644,00
42	45.231.243/0001-79	P E B MARTINS	642,00
42	13.440.646/0001-31	NORCOL NORDESTE COMERCIO E SERVICOS LTDA	641,00
43	45.231.243/0001-79	P E B MARTINS	640,00
43	13.440.646/0001-31	NORCOL NORDESTE COMERCIO E SERVICOS LTDA	639,00
7 - Pneu 275/80 R 22,5 16 Lonas Borrachudo não remoldado e não recauchutado. O item deverá atender as Normas ABNT e certificação do Imetro. Com fabricação de primeira linha.			
0	38.167.542/0001-26	38.167.542 THIAGO BENTO PEIXOTO DA SILVA	4.500,00
0	62.687.593/0001-63	A R TRIGUEIRO SERVICOS E CONSULTORIA LTDA	3.300,00
0	13.440.646/0001-31	NORCOL NORDESTE COMERCIO E SERVICOS LTDA	2.990,00
0	17.261.508/0001-46	MARIA ROSELI COMERCIO DE ALIMENTOS LTDA	2.900,00
0	10.714.416/0001-25	SO PECAS LTDA	2.650,00
0	45.309.272/0001-06	M A L DE M MARINHO	2.590,00
0	32.230.057/0001-73	JAILSON DA SILVA FERREIRA	2.473,00
0	44.560.963/0001-15	44.560.963 ADELINO BATISTA DA SILVA NETO	2.450,00
0	45.231.243/0001-79	P E B MARTINS	2.400,00
0	24.279.655/0001-09	VIEGAS AUTOPECAS E SERVICOS LTDA	2.125,00
0	17.850.845/0001-79	APHANA INDUSTRIA E COMERCIO LTDA	2.100,00
0	12.931.010/0001-20	COMERCIAL DE ALIMENTOS PARAIBANA LTDA	1.885,00
1	62.687.593/0001-63	A R TRIGUEIRO SERVICOS E CONSULTORIA LTDA	1.700,00
1	13.440.646/0001-31	NORCOL NORDESTE COMERCIO E SERVICOS LTDA	1.699,00
1	45.231.243/0001-79	P E B MARTINS	1.690,00
1	17.850.845/0001-79	APHANA INDUSTRIA E COMERCIO LTDA	1.698,00
2	62.687.593/0001-63	A R TRIGUEIRO SERVICOS E CONSULTORIA LTDA	1.670,00
2	13.440.646/0001-31	NORCOL NORDESTE COMERCIO E SERVICOS LTDA	1.659,00
2	45.231.243/0001-79	P E B MARTINS	1.655,00
2	17.850.845/0001-79	APHANA INDUSTRIA E COMERCIO LTDA	1.653,00
3	62.687.593/0001-63	A R TRIGUEIRO SERVICOS E CONSULTORIA LTDA	1.650,00
3	13.440.646/0001-31	NORCOL NORDESTE COMERCIO E SERVICOS LTDA	1.649,00
3	45.231.243/0001-79	P E B MARTINS	1.645,00
3	17.850.845/0001-79	APHANA INDUSTRIA E COMERCIO LTDA	1.643,00
4	62.687.593/0001-63	A R TRIGUEIRO SERVICOS E CONSULTORIA LTDA	1.600,00
4	13.440.646/0001-31	NORCOL NORDESTE COMERCIO E SERVICOS LTDA	1.599,00
4	45.231.243/0001-79	P E B MARTINS	1.595,00
5	62.687.593/0001-63	A R TRIGUEIRO SERVICOS E CONSULTORIA LTDA	1.560,00

5	13.440.646/0001-31	NORCOL NORDESTE COMERCIO E SERVICOS LTDA	1.559,00
5	45.231.243/0001-79	P E B MARTINS	1.555,00
6	13.440.646/0001-31	NORCOL NORDESTE COMERCIO E SERVICOS LTDA	1.554,00
6	45.231.243/0001-79	P E B MARTINS	1.550,00
7	13.440.646/0001-31	NORCOL NORDESTE COMERCIO E SERVICOS LTDA	1.549,00
7	45.231.243/0001-79	P E B MARTINS	1.548,00
8	13.440.646/0001-31	NORCOL NORDESTE COMERCIO E SERVICOS LTDA	1.547,00
8	45.231.243/0001-79	P E B MARTINS	1.545,00
9	13.440.646/0001-31	NORCOL NORDESTE COMERCIO E SERVICOS LTDA	1.544,00
9	45.231.243/0001-79	P E B MARTINS	1.540,00
10	13.440.646/0001-31	NORCOL NORDESTE COMERCIO E SERVICOS LTDA	1.539,00
10	45.231.243/0001-79	P E B MARTINS	1.535,00
11	13.440.646/0001-31	NORCOL NORDESTE COMERCIO E SERVICOS LTDA	1.534,00
11	45.231.243/0001-79	P E B MARTINS	1.530,00
12	13.440.646/0001-31	NORCOL NORDESTE COMERCIO E SERVICOS LTDA	1.529,00
12	45.231.243/0001-79	P E B MARTINS	1.515,00
13	13.440.646/0001-31	NORCOL NORDESTE COMERCIO E SERVICOS LTDA	1.514,00
13	45.231.243/0001-79	P E B MARTINS	1.508,00
14	13.440.646/0001-31	NORCOL NORDESTE COMERCIO E SERVICOS LTDA	1.507,00
14	45.231.243/0001-79	P E B MARTINS	1.505,00
15	13.440.646/0001-31	NORCOL NORDESTE COMERCIO E SERVICOS LTDA	1.504,00
15	45.231.243/0001-79	P E B MARTINS	1.500,00
8 - Pneu 275/80 R 22,5 16 Lonas Radial não remoldado e não recauchutado. O item deverá atender as Normas ABNT e certificação do Imetro. Com fabricação de primeira linha.			
0	38.167.542/0001-26	38.167.542 THIAGO BENTO PEIXOTO DA SILVA	4.300,00
0	62.687.593/0001-63	A R TRIGUEIRO SERVICOS E CONSULTORIA LTDA	3.400,00
0	44.560.963/0001-15	44.560.963 ADELINO BATISTA DA SILVA NETO	3.200,00
0	45.231.243/0001-79	P E B MARTINS	3.000,00
0	17.261.508/0001-46	MARIA ROSELI COMERCIO DE ALIMENTOS LTDA	2.900,00
0	13.440.646/0001-31	NORCOL NORDESTE COMERCIO E SERVICOS LTDA	2.720,00
0	10.714.416/0001-25	SO PECAS LTDA	2.600,00
0	32.230.057/0001-73	JAILSON DA SILVA FERREIRA	2.186,00
0	45.309.272/0001-06	M A L DE M MARINHO	2.100,00
0	17.850.845/0001-79	APHANA INDUSTRIA E COMERCIO LTDA	2.100,00
0	12.931.010/0001-20	COMERCIAL DE ALIMENTOS PARAIBANA LTDA	1.885,00
0	24.279.655/0001-09	VIEGAS AUTOPECAS E SERVICOS LTDA	1.870,00
1	45.231.243/0001-79	P E B MARTINS	1.860,00
1	13.440.646/0001-31	NORCOL NORDESTE COMERCIO E SERVICOS LTDA	1.859,00
1	10.714.416/0001-25	SO PECAS LTDA	2.300,00
1	45.309.272/0001-06	M A L DE M MARINHO	1.855,00
1	17.850.845/0001-79	APHANA INDUSTRIA E COMERCIO LTDA	1.850,00
1	12.931.010/0001-20	COMERCIAL DE ALIMENTOS PARAIBANA LTDA	1.849,00
2	45.231.243/0001-79	P E B MARTINS	1.845,00
2	13.440.646/0001-31	NORCOL NORDESTE COMERCIO E SERVICOS LTDA	1.844,00
2	45.309.272/0001-06	M A L DE M MARINHO	1.840,00
2	17.850.845/0001-79	APHANA INDUSTRIA E COMERCIO LTDA	1.839,00
3	45.231.243/0001-79	P E B MARTINS	1.835,00
3	13.440.646/0001-31	NORCOL NORDESTE COMERCIO E SERVICOS LTDA	1.834,00
3	45.309.272/0001-06	M A L DE M MARINHO	1.833,00
3	17.850.845/0001-79	APHANA INDUSTRIA E COMERCIO LTDA	1.830,00
4	45.231.243/0001-79	P E B MARTINS	1.825,00
4	13.440.646/0001-31	NORCOL NORDESTE COMERCIO E SERVICOS LTDA	1.824,00
4	45.309.272/0001-06	M A L DE M MARINHO	1.823,00
4	17.850.845/0001-79	APHANA INDUSTRIA E COMERCIO LTDA	1.820,00
5	45.231.243/0001-79	P E B MARTINS	1.817,00
5	13.440.646/0001-31	NORCOL NORDESTE COMERCIO E SERVICOS LTDA	1.816,00
5	45.309.272/0001-06	M A L DE M MARINHO	1.815,00
5	17.850.845/0001-79	APHANA INDUSTRIA E COMERCIO LTDA	1.814,00
5	45.231.243/0001-79	P E B MARTINS	1.810,00
6	13.440.646/0001-31	NORCOL NORDESTE COMERCIO E SERVICOS LTDA	1.809,00
6	45.309.272/0001-06	M A L DE M MARINHO	1.808,00
6	17.850.845/0001-79	APHANA INDUSTRIA E COMERCIO LTDA	1.807,00
7	45.231.243/0001-79	P E B MARTINS	1.805,00
7	13.440.646/0001-31	NORCOL NORDESTE COMERCIO E SERVICOS LTDA	1.804,00
7	45.309.272/0001-06	M A L DE M MARINHO	1.803,00
8	45.231.243/0001-79	P E B MARTINS	1.800,00
8	13.440.646/0001-31	NORCOL NORDESTE COMERCIO E SERVICOS LTDA	1.760,00
8	45.309.272/0001-06	M A L DE M MARINHO	1.759,00
9	45.231.243/0001-79	P E B MARTINS	1.755,00
9	45.309.272/0001-06	M A L DE M MARINHO	1.754,00
10	45.231.243/0001-79	P E B MARTINS	1.752,00
10	45.309.272/0001-06	M A L DE M MARINHO	1.751,00
11	45.231.243/0001-79	P E B MARTINS	1.748,00
11	45.309.272/0001-06	M A L DE M MARINHO	1.747,00
12	45.231.243/0001-79	P E B MARTINS	1.745,00
12	45.309.272/0001-06	M A L DE M MARINHO	1.744,00
13	45.231.243/0001-79	P E B MARTINS	1.740,00

13	45.309.272/0001-06	M A L DE M MARINHO	
14	45.231.243/0001-79	P E B MARTINS	1.739,00
14	45.309.272/0001-06	M A L DE M MARINHO	1.737,00
15	45.231.243/0001-79	P E B MARTINS	1.735,00
15	45.309.272/0001-06	M A L DE M MARINHO	1.730,00
16	45.231.243/0001-79	P E B MARTINS	1.729,00
16	45.309.272/0001-06	M A L DE M MARINHO	1.726,00
17	45.231.243/0001-79	P E B MARTINS	1.725,00
17	45.309.272/0001-06	M A L DE M MARINHO	1.720,00
18	45.231.243/0001-79	P E B MARTINS	1.719,00
18	45.309.272/0001-06	M A L DE M MARINHO	1.717,00
19	45.231.243/0001-79	P E B MARTINS	1.716,00
19	45.309.272/0001-06	M A L DE M MARINHO	1.714,00
20	45.231.243/0001-79	P E B MARTINS	1.713,00
20	45.309.272/0001-06	M A L DE M MARINHO	1.710,00
9 - Pneu 750 x 16 Borrachudo 10 Lonas não remoldado e não recauchutado. O item deverá atender as Normas ABNT e certificação do Imetro. Com fabricação de primeira linha.			
0	17.261.508/0001-46	MARIA ROSELI COMERCIO DE ALIMENTOS LTDA	1.800,00
0	32.230.057/0001-73	JAILSON DA SILVA FERREIRA	1.496,00
0	12.931.010/0001-20	COMERCIAL DE ALIMENTOS PARAIBANA LTDA	1.387,00
0	13.440.646/0001-31	NORCOL NORDESTE COMERCIO E SERVICOS LTDA	1.350,00
0	17.850.845/0001-79	APHANA INDUSTRIA E COMERCIO LTDA	1.250,00
0	44.560.963/0001-15	44.560.963 ADELINO BATISTA DA SILVA NETO	1.200,00
0	24.279.655/0001-09	VIEGAS AUTOPECAS E SERVICOS LTDA	1.020,00
0	10.714.416/0001-25	SO PECAS LTDA	1.000,00
0	45.231.243/0001-79	P E B MARTINS	1.000,00
0	45.309.272/0001-06	M A L DE M MARINHO	980,00
1	13.440.646/0001-31	NORCOL NORDESTE COMERCIO E SERVICOS LTDA	978,00
1	17.850.845/0001-79	APHANA INDUSTRIA E COMERCIO LTDA	975,00
1	45.231.243/0001-79	P E B MARTINS	970,00
1	45.309.272/0001-06	M A L DE M MARINHO	969,00
2	13.440.646/0001-31	NORCOL NORDESTE COMERCIO E SERVICOS LTDA	968,00
2	17.850.845/0001-79	APHANA INDUSTRIA E COMERCIO LTDA	965,00
2	45.231.243/0001-79	P E B MARTINS	962,00
2	45.309.272/0001-06	M A L DE M MARINHO	961,00
3	13.440.646/0001-31	NORCOL NORDESTE COMERCIO E SERVICOS LTDA	960,00
3	17.850.845/0001-79	APHANA INDUSTRIA E COMERCIO LTDA	955,00
3	45.231.243/0001-79	P E B MARTINS	950,00
3	45.309.272/0001-06	M A L DE M MARINHO	949,00
4	13.440.646/0001-31	NORCOL NORDESTE COMERCIO E SERVICOS LTDA	945,00
4	17.850.845/0001-79	APHANA INDUSTRIA E COMERCIO LTDA	940,00
4	45.231.243/0001-79	P E B MARTINS	935,00
4	45.309.272/0001-06	M A L DE M MARINHO	934,00
5	13.440.646/0001-31	NORCOL NORDESTE COMERCIO E SERVICOS LTDA	930,00
5	17.850.845/0001-79	APHANA INDUSTRIA E COMERCIO LTDA	925,00
5	45.231.243/0001-79	P E B MARTINS	920,00
5	45.309.272/0001-06	M A L DE M MARINHO	919,00
6	13.440.646/0001-31	NORCOL NORDESTE COMERCIO E SERVICOS LTDA	915,00
6	17.850.845/0001-79	APHANA INDUSTRIA E COMERCIO LTDA	910,00
6	45.231.243/0001-79	P E B MARTINS	904,00
6	45.309.272/0001-06	M A L DE M MARINHO	903,00
7	13.440.646/0001-31	NORCOL NORDESTE COMERCIO E SERVICOS LTDA	900,00
7	17.850.845/0001-79	APHANA INDUSTRIA E COMERCIO LTDA	895,00
7	45.231.243/0001-79	P E B MARTINS	890,00
7	45.309.272/0001-06	M A L DE M MARINHO	889,00
8	13.440.646/0001-31	NORCOL NORDESTE COMERCIO E SERVICOS LTDA	885,00
8	17.850.845/0001-79	APHANA INDUSTRIA E COMERCIO LTDA	883,00
8	45.231.243/0001-79	P E B MARTINS	880,00
8	45.309.272/0001-06	M A L DE M MARINHO	879,00
9	13.440.646/0001-31	NORCOL NORDESTE COMERCIO E SERVICOS LTDA	875,00
9	45.231.243/0001-79	P E B MARTINS	870,00
9	45.309.272/0001-06	M A L DE M MARINHO	869,00
10	13.440.646/0001-31	NORCOL NORDESTE COMERCIO E SERVICOS LTDA	865,00
10	45.231.243/0001-79	P E B MARTINS	860,00
10	45.309.272/0001-06	M A L DE M MARINHO	859,00
11	45.231.243/0001-79	P E B MARTINS	855,00
11	45.309.272/0001-06	M A L DE M MARINHO	854,00
12	45.231.243/0001-79	P E B MARTINS	852,00
12	45.309.272/0001-06	M A L DE M MARINHO	851,00
13	45.231.243/0001-79	P E B MARTINS	849,00
13	45.309.272/0001-06	M A L DE M MARINHO	848,00
14	45.231.243/0001-79	P E B MARTINS	847,00
14	45.309.272/0001-06	M A L DE M MARINHO	845,00
15	45.231.243/0001-79	P E B MARTINS	842,00
15	45.309.272/0001-06	M A L DE M MARINHO	840,00
16	45.231.243/0001-79	P E B MARTINS	835,00
16	45.309.272/0001-06	M A L DE M MARINHO	830,00
17	45.231.243/0001-79	P E B MARTINS	828,00

17	45.309.272/0001-06	M A L DE M MARINHO	825,00
18	45.231.243/0001-79	P E B MARTINS	820,00
18	45.309.272/0001-06	M A L DE M MARINHO	819,00
19	45.231.243/0001-79	P E B MARTINS	816,00
19	45.309.272/0001-06	M A L DE M MARINHO	815,00
20	45.231.243/0001-79	P E B MARTINS	812,00
20	45.309.272/0001-06	M A L DE M MARINHO	810,00
21	45.231.243/0001-79	P E B MARTINS	808,00
21	45.309.272/0001-06	M A L DE M MARINHO	807,00
22	45.231.243/0001-79	P E B MARTINS	805,00

10 - Pneu 750 x 16 Liso 10 Lonas não remoldado e não recauchutado. O item deverá atender as Normas ABNT. Com fabricação de primeira linha.

0	17.261.508/0001-46	MARIA ROSELI COMERCIO DE ALIMENTOS LTDA	1.950,00
0	32.230.057/0001-73	JAILSON DA SILVA FERREIRA	1.716,00
0	44.560.963/0001-15	44.560.963 ADELINO BATISTA DA SILVA NETO	1.300,00
0	17.850.845/0001-79	APHANA INDUSTRIA E COMERCIO LTDA	1.250,00
0	13.440.646/0001-31	NORCOL NORDESTE COMERCIO E SERVICOS LTDA	1.240,00
0	45.231.243/0001-79	P E B MARTINS	1.200,00
0	12.931.010/0001-20	COMERCIAL DE ALIMENTOS PARAIBANA LTDA	1.108,00
0	10.714.416/0001-25	SO PECAS LTDA	1.000,00
0	45.309.272/0001-06	M A L DE M MARINHO	920,00
0	24.279.655/0001-09	VIEGAS AUTOPECAS E SERVICOS LTDA	850,00
1	17.261.508/0001-46	MARIA ROSELI COMERCIO DE ALIMENTOS LTDA	840,00
1	17.850.845/0001-79	APHANA INDUSTRIA E COMERCIO LTDA	835,00
1	13.440.646/0001-31	NORCOL NORDESTE COMERCIO E SERVICOS LTDA	830,00
1	45.231.243/0001-79	P E B MARTINS	825,00
1	45.309.272/0001-06	M A L DE M MARINHO	824,00
2	17.261.508/0001-46	MARIA ROSELI COMERCIO DE ALIMENTOS LTDA	823,00
2	17.850.845/0001-79	APHANA INDUSTRIA E COMERCIO LTDA	815,00
2	13.440.646/0001-31	NORCOL NORDESTE COMERCIO E SERVICOS LTDA	810,00
2	45.231.243/0001-79	P E B MARTINS	805,00
2	45.309.272/0001-06	M A L DE M MARINHO	800,00
3	17.850.845/0001-79	APHANA INDUSTRIA E COMERCIO LTDA	795,00
3	13.440.646/0001-31	NORCOL NORDESTE COMERCIO E SERVICOS LTDA	790,00
3	45.231.243/0001-79	P E B MARTINS	785,00
3	45.309.272/0001-06	M A L DE M MARINHO	780,00
4	17.850.845/0001-79	APHANA INDUSTRIA E COMERCIO LTDA	775,00
4	13.440.646/0001-31	NORCOL NORDESTE COMERCIO E SERVICOS LTDA	770,00
4	45.231.243/0001-79	P E B MARTINS	768,00
4	45.309.272/0001-06	M A L DE M MARINHO	767,00
5	17.850.845/0001-79	APHANA INDUSTRIA E COMERCIO LTDA	765,00
5	13.440.646/0001-31	NORCOL NORDESTE COMERCIO E SERVICOS LTDA	760,00
5	45.231.243/0001-79	P E B MARTINS	758,00
5	45.309.272/0001-06	M A L DE M MARINHO	755,00
6	17.850.845/0001-79	APHANA INDUSTRIA E COMERCIO LTDA	750,00
6	13.440.646/0001-31	NORCOL NORDESTE COMERCIO E SERVICOS LTDA	745,00
6	45.231.243/0001-79	P E B MARTINS	740,00
6	45.309.272/0001-06	M A L DE M MARINHO	730,00
7	17.850.845/0001-79	APHANA INDUSTRIA E COMERCIO LTDA	710,00
7	13.440.646/0001-31	NORCOL NORDESTE COMERCIO E SERVICOS LTDA	708,00
7	45.231.243/0001-79	P E B MARTINS	706,00
8	13.440.646/0001-31	NORCOL NORDESTE COMERCIO E SERVICOS LTDA	700,00
8	45.231.243/0001-79	P E B MARTINS	699,00
9	13.440.646/0001-31	NORCOL NORDESTE COMERCIO E SERVICOS LTDA	695,00
9	45.231.243/0001-79	P E B MARTINS	690,00
10	13.440.646/0001-31	NORCOL NORDESTE COMERCIO E SERVICOS LTDA	685,00
10	45.231.243/0001-79	P E B MARTINS	680,00
11	13.440.646/0001-31	NORCOL NORDESTE COMERCIO E SERVICOS LTDA	675,00
11	45.231.243/0001-79	P E B MARTINS	673,00
12	13.440.646/0001-31	NORCOL NORDESTE COMERCIO E SERVICOS LTDA	670,00
12	45.231.243/0001-79	P E B MARTINS	668,00
13	13.440.646/0001-31	NORCOL NORDESTE COMERCIO E SERVICOS LTDA	665,00
13	45.231.243/0001-79	P E B MARTINS	660,00
14	13.440.646/0001-31	NORCOL NORDESTE COMERCIO E SERVICOS LTDA	655,00
14	45.231.243/0001-79	P E B MARTINS	650,00
15	13.440.646/0001-31	NORCOL NORDESTE COMERCIO E SERVICOS LTDA	645,00

11 - PROTETOR de câmara de ar, para pneu 750/15. O item deverá atender as Normas ABNT. Com fabricação de primeira linha.

0	17.261.508/0001-46	MARIA ROSELI COMERCIO DE ALIMENTOS LTDA	150,00
0	32.230.057/0001-73	JAILSON DA SILVA FERREIRA	138,00
0	12.931.010/0001-20	COMERCIAL DE ALIMENTOS PARAIBANA LTDA	88,00
0	45.309.272/0001-06	M A L DE M MARINHO	80,00
0	10.714.416/0001-25	SO PECAS LTDA	80,00
0	13.440.646/0001-31	NORCOL NORDESTE COMERCIO E SERVICOS LTDA	65,00
0	24.279.655/0001-09	VIEGAS AUTOPECAS E SERVICOS LTDA	51,00
1	32.230.057/0001-73	JAILSON DA SILVA FERREIRA	50,00
1	45.309.272/0001-06	M A L DE M MARINHO	49,00

1	13.440.646/0001-31	NORCOL NORDESTE COMERCIO E SERVICOS LTDA	
2	45.309.272/0001-06	M A L DE M MARINHO	40,00
12 - PROTETOR de câmara de ar para Pneu 17,5 X 25. O item deverá atender as Normas ABNT e certificação do Imetro. Com fabricação de primeira linha.			
0	45.309.272/0001-06	M A L DE M MARINHO	490,00
0	17.261.508/0001-46	MARIA ROSELI COMERCIO DE ALIMENTOS LTDA	450,00
0	10.714.416/0001-25	SO PECAS LTDA	300,00
0	12.931.010/0001-20	COMERCIAL DE ALIMENTOS PARAIBANA LTDA	228,00
0	32.230.057/0001-73	JAILSON DA SILVA FERREIRA	196,00
0	24.279.655/0001-09	VIEGAS AUTOPECAS E SERVICOS LTDA	170,00
13 - PNEU 19,51 L 24 AGRICOLA. O item deverá atender as Normas ABNT e certificação do Imetro. Com fabricação de primeira linha.			
0	17.261.508/0001-46	MARIA ROSELI COMERCIO DE ALIMENTOS LTDA	10.200,00
0	17.850.845/0001-79	APHANA INDUSTRIA E COMERCIO LTDA	9.200,00
0	10.714.416/0001-25	SO PECAS LTDA	7.000,00
0	32.230.057/0001-73	JAILSON DA SILVA FERREIRA	6.993,00
0	13.440.646/0001-31	NORCOL NORDESTE COMERCIO E SERVICOS LTDA	6.935,00
0	12.931.010/0001-20	COMERCIAL DE ALIMENTOS PARAIBANA LTDA	5.468,00
0	45.309.272/0001-06	M A L DE M MARINHO	4.690,00
0	24.279.655/0001-09	VIEGAS AUTOPECAS E SERVICOS LTDA	4.420,00
0	44.560.963/0001-15	44.560.963 ADELINO BATISTA DA SILVA NETO	3.400,00
0	45.231.243/0001-79	P E B MARTINS	3.000,00
1	17.850.845/0001-79	APHANA INDUSTRIA E COMERCIO LTDA	2.980,00
1	32.230.057/0001-73	JAILSON DA SILVA FERREIRA	5.000,00
1	13.440.646/0001-31	NORCOL NORDESTE COMERCIO E SERVICOS LTDA	3.950,00
1	45.309.272/0001-06	M A L DE M MARINHO	4.000,00
1	45.231.243/0001-79	P E B MARTINS	2.975,00
14 - Pneu 195/65 R 15 não remoldado e não recauchutado. O item deverá atender as Normas ABNT e certificação do Imetro. Com fabricação de primeira linha.			
0	45.231.243/0001-79	P E B MARTINS	700,00
0	10.714.416/0001-25	SO PECAS LTDA	700,00
0	13.440.646/0001-31	NORCOL NORDESTE COMERCIO E SERVICOS LTDA	690,00
0	32.230.057/0001-73	JAILSON DA SILVA FERREIRA	664,00
0	17.261.508/0001-46	MARIA ROSELI COMERCIO DE ALIMENTOS LTDA	600,00
0	45.309.272/0001-06	M A L DE M MARINHO	490,00
0	17.850.845/0001-79	APHANA INDUSTRIA E COMERCIO LTDA	399,00
0	24.279.655/0001-09	VIEGAS AUTOPECAS E SERVICOS LTDA	382,50
0	12.931.010/0001-20	COMERCIAL DE ALIMENTOS PARAIBANA LTDA	297,00
1	13.440.646/0001-31	NORCOL NORDESTE COMERCIO E SERVICOS LTDA	296,00
1	45.309.272/0001-06	M A L DE M MARINHO	360,00
15 - Pneu 195/70 R 15C não remoldado e não recauchutado. O item deverá atender as Normas ABNT e certificação do Imetro. Com fabricação de primeira linha.			
0	32.230.057/0001-73	JAILSON DA SILVA FERREIRA	1.347,00
0	12.931.010/0001-20	COMERCIAL DE ALIMENTOS PARAIBANA LTDA	887,00
0	13.440.646/0001-31	NORCOL NORDESTE COMERCIO E SERVICOS LTDA	840,00
0	45.231.243/0001-79	P E B MARTINS	800,00
0	10.714.416/0001-25	SO PECAS LTDA	700,00
0	17.261.508/0001-46	MARIA ROSELI COMERCIO DE ALIMENTOS LTDA	680,00
0	45.309.272/0001-06	M A L DE M MARINHO	620,00
0	24.279.655/0001-09	VIEGAS AUTOPECAS E SERVICOS LTDA	510,00
0	17.850.845/0001-79	APHANA INDUSTRIA E COMERCIO LTDA	500,00
1	32.230.057/0001-73	JAILSON DA SILVA FERREIRA	495,00
1	13.440.646/0001-31	NORCOL NORDESTE COMERCIO E SERVICOS LTDA	494,00
1	45.231.243/0001-79	P E B MARTINS	485,00
1	45.309.272/0001-06	M A L DE M MARINHO	484,00
2	13.440.646/0001-31	NORCOL NORDESTE COMERCIO E SERVICOS LTDA	482,00
2	45.231.243/0001-79	P E B MARTINS	480,00
2	45.309.272/0001-06	M A L DE M MARINHO	479,00
3	13.440.646/0001-31	NORCOL NORDESTE COMERCIO E SERVICOS LTDA	478,00
3	45.231.243/0001-79	P E B MARTINS	470,00
3	45.309.272/0001-06	M A L DE M MARINHO	469,00
4	13.440.646/0001-31	NORCOL NORDESTE COMERCIO E SERVICOS LTDA	468,00
4	45.231.243/0001-79	P E B MARTINS	460,00
4	45.309.272/0001-06	M A L DE M MARINHO	450,00
5	13.440.646/0001-31	NORCOL NORDESTE COMERCIO E SERVICOS LTDA	449,00
5	45.231.243/0001-79	P E B MARTINS	447,00
6	13.440.646/0001-31	NORCOL NORDESTE COMERCIO E SERVICOS LTDA	445,00
6	45.231.243/0001-79	P E B MARTINS	440,00
7	13.440.646/0001-31	NORCOL NORDESTE COMERCIO E SERVICOS LTDA	439,00
7	45.231.243/0001-79	P E B MARTINS	430,00
8	13.440.646/0001-31	NORCOL NORDESTE COMERCIO E SERVICOS LTDA	429,00
8	45.231.243/0001-79	P E B MARTINS	425,00
9	13.440.646/0001-31	NORCOL NORDESTE COMERCIO E SERVICOS LTDA	424,00
9	45.231.243/0001-79	P E B MARTINS	420,00
10	13.440.646/0001-31	NORCOL NORDESTE COMERCIO E SERVICOS LTDA	419,00
10	45.231.243/0001-79	P E B MARTINS	416,00
11	13.440.646/0001-31	NORCOL NORDESTE COMERCIO E SERVICOS LTDA	415,00

8

10

11

11	45.231.243/0001-79	P E B MARTINS	412,00
12	13.440.646/0001-31	NORCOL NORDESTE COMERCIO E SERVICOS LTDA	410,00
12	45.231.243/0001-79	P E B MARTINS	405,00
13	13.440.646/0001-31	NORCOL NORDESTE COMERCIO E SERVICOS LTDA	404,00
13	45.231.243/0001-79	P E B MARTINS	400,00
14	13.440.646/0001-31	NORCOL NORDESTE COMERCIO E SERVICOS LTDA	399,00
14	45.231.243/0001-79	P E B MARTINS	395,00
15	13.440.646/0001-31	NORCOL NORDESTE COMERCIO E SERVICOS LTDA	394,00
15	45.231.243/0001-79	P E B MARTINS	390,00
16 - Pneu 235/75 R 17,5 não remoldado e não recauchutado. O item deverá atender as Normas ABNT e certificação do Imetro. Com fabricação de primeira linha.			
0	12.931.010/0001-20	COMERCIAL DE ALIMENTOS PARAIBANA LTDA	2.870,00
0	17.261.508/0001-46	MARIA ROSELI COMERCIO DE ALIMENTOS LTDA	2.300,00
0	44.560.963/0001-15	44.560.963 ADELINO BATISTA DA SILVA NETO	1.800,00
0	32.230.057/0001-73	JAILSON DA SILVA FERREIRA	1.776,00
0	45.231.243/0001-79	P E B MARTINS	1.600,00
0	13.440.646/0001-31	NORCOL NORDESTE COMERCIO E SERVICOS LTDA	1.452,00
0	45.309.272/0001-06	M A L DE M MARINHO	1.290,00
0	17.850.845/0001-79	APHANA INDUSTRIA E COMERCIO LTDA	1.250,00
0	24.279.655/0001-09	VIEGAS AUTOPECAS E SERVICOS LTDA	977,50
0	10.714.416/0001-25	SO PECAS LTDA	900,00
1	45.231.243/0001-79	P E B MARTINS	890,00
1	13.440.646/0001-31	NORCOL NORDESTE COMERCIO E SERVICOS LTDA	885,00
1	45.309.272/0001-06	M A L DE M MARINHO	884,00
1	17.850.845/0001-79	APHANA INDUSTRIA E COMERCIO LTDA	883,00
2	45.231.243/0001-79	P E B MARTINS	870,00
2	13.440.646/0001-31	NORCOL NORDESTE COMERCIO E SERVICOS LTDA	865,00
2	45.309.272/0001-06	M A L DE M MARINHO	864,00
2	17.850.845/0001-79	APHANA INDUSTRIA E COMERCIO LTDA	862,00
3	45.231.243/0001-79	P E B MARTINS	850,00
3	45.309.272/0001-06	M A L DE M MARINHO	849,00
4	45.231.243/0001-79	P E B MARTINS	840,00
4	45.309.272/0001-06	M A L DE M MARINHO	839,00
5	45.231.243/0001-79	P E B MARTINS	835,00
17 - Pneu 205/65 R 15 não remoldado e não recauchutado. O item deverá atender as Normas ABNT e certificação do Imetro. Com fabricação de primeira linha.			
0	12.931.010/0001-20	COMERCIAL DE ALIMENTOS PARAIBANA LTDA	2.870,00
0	45.231.243/0001-79	P E B MARTINS	1.100,00
0	44.560.963/0001-15	44.560.963 ADELINO BATISTA DA SILVA NETO	1.000,00
0	10.714.416/0001-25	SO PECAS LTDA	780,00
0	32.230.057/0001-73	JAILSON DA SILVA FERREIRA	743,40
0	13.440.646/0001-31	NORCOL NORDESTE COMERCIO E SERVICOS LTDA	695,00
0	45.309.272/0001-06	M A L DE M MARINHO	590,00
0	17.261.508/0001-46	MARIA ROSELI COMERCIO DE ALIMENTOS LTDA	570,00
0	17.850.845/0001-79	APHANA INDUSTRIA E COMERCIO LTDA	550,00
0	24.279.655/0001-09	VIEGAS AUTOPECAS E SERVICOS LTDA	425,00
1	45.231.243/0001-79	P E B MARTINS	420,00
1	13.440.646/0001-31	NORCOL NORDESTE COMERCIO E SERVICOS LTDA	419,00
1	45.309.272/0001-06	M A L DE M MARINHO	490,00
1	17.850.845/0001-79	APHANA INDUSTRIA E COMERCIO LTDA	540,00
2	45.231.243/0001-79	P E B MARTINS	415,00
2	13.440.646/0001-31	NORCOL NORDESTE COMERCIO E SERVICOS LTDA	414,00
3	45.231.243/0001-79	P E B MARTINS	410,00
3	13.440.646/0001-31	NORCOL NORDESTE COMERCIO E SERVICOS LTDA	409,00
4	45.231.243/0001-79	P E B MARTINS	405,00
4	13.440.646/0001-31	NORCOL NORDESTE COMERCIO E SERVICOS LTDA	404,00
5	45.231.243/0001-79	P E B MARTINS	399,00
5	13.440.646/0001-31	NORCOL NORDESTE COMERCIO E SERVICOS LTDA	399,00
18 - Pneu 255/70 R16 não remoldado e não recauchutado. O item deverá atender as Normas ABNT e certificação do Imetro. Com fabricação de primeira linha.			
0	45.231.243/0001-79	P E B MARTINS	2.000,00
0	32.230.057/0001-73	JAILSON DA SILVA FERREIRA	1.703,60
0	17.261.508/0001-46	MARIA ROSELI COMERCIO DE ALIMENTOS LTDA	1.300,00
0	13.440.646/0001-31	NORCOL NORDESTE COMERCIO E SERVICOS LTDA	1.130,00
0	10.714.416/0001-25	SO PECAS LTDA	1.050,00
0	45.309.272/0001-06	M A L DE M MARINHO	820,00
0	24.279.655/0001-09	VIEGAS AUTOPECAS E SERVICOS LTDA	765,00
1	45.231.243/0001-79	P E B MARTINS	760,00
1	13.440.646/0001-31	NORCOL NORDESTE COMERCIO E SERVICOS LTDA	755,00
1	45.309.272/0001-06	M A L DE M MARINHO	754,00
2	45.231.243/0001-79	P E B MARTINS	740,00
2	13.440.646/0001-31	NORCOL NORDESTE COMERCIO E SERVICOS LTDA	735,00
2	45.309.272/0001-06	M A L DE M MARINHO	734,00
3	45.231.243/0001-79	P E B MARTINS	720,00
3	13.440.646/0001-31	NORCOL NORDESTE COMERCIO E SERVICOS LTDA	719,00
3	45.309.272/0001-06	M A L DE M MARINHO	718,00
4	45.231.243/0001-79	P E B MARTINS	710,00

[Handwritten signatures and scribbles in blue ink at the bottom of the page]

4	13.440.646/0001-31	NORCOL NORDESTE COMERCIO E SERVICOS LTDA	709,00
4	45.309.272/0001-06	M A L DE M MARINHO	708,00
5	45.231.243/0001-79	P E B MARTINS	700,00
5	13.440.646/0001-31	NORCOL NORDESTE COMERCIO E SERVICOS LTDA	699,00
5	45.309.272/0001-06	M A L DE M MARINHO	698,00
6	45.231.243/0001-79	P E B MARTINS	690,00
6	45.309.272/0001-06	M A L DE M MARINHO	689,00
19 - PNEU 12,5X80 R 18 AGRÍCOLA. O item deverá atender as Normas ABNT e certificação do Imetro. Com fabricação de primeira linha.			
0	17.261.508/0001-46	MARIA ROSELI COMERCIO DE ALIMENTOS LTDA	5.000,00
0	44.560.963/0001-15	44.560.963 ADELINO BATISTA DA SILVA NETO	4.500,00
0	45.231.243/0001-79	P E B MARTINS	4.400,00
0	38.167.542/0001-26	38.167.542 THIAGO BENTO PEIXOTO DA SILVA	4.000,00
0	10.714.416/0001-25	SO PECAS LTDA	3.800,00
0	13.440.646/0001-31	NORCOL NORDESTE COMERCIO E SERVICOS LTDA	3.350,00
0	62.687.593/0001-63	A R TRIGUEIRO SERVICOS E CONSULTORIA LTDA	3.000,00
0	32.230.057/0001-73	JAILSON DA SILVA FERREIRA	2.772,00
0	45.309.272/0001-06	M A L DE M MARINHO	2.400,00
0	24.279.655/0001-09	VIEGAS AUTOPECAS E SERVICOS LTDA	2.125,00
1	45.231.243/0001-79	P E B MARTINS	2.000,00
1	13.440.646/0001-31	NORCOL NORDESTE COMERCIO E SERVICOS LTDA	1.990,00
1	62.687.593/0001-63	A R TRIGUEIRO SERVICOS E CONSULTORIA LTDA	1.900,00
1	45.309.272/0001-06	M A L DE M MARINHO	1.898,00
2	45.231.243/0001-79	P E B MARTINS	1.888,00
2	13.440.646/0001-31	NORCOL NORDESTE COMERCIO E SERVICOS LTDA	1.880,00
2	62.687.593/0001-63	A R TRIGUEIRO SERVICOS E CONSULTORIA LTDA	1.810,00
3	45.231.243/0001-79	P E B MARTINS	1.800,00
3	13.440.646/0001-31	NORCOL NORDESTE COMERCIO E SERVICOS LTDA	1.799,00
3	62.687.593/0001-63	A R TRIGUEIRO SERVICOS E CONSULTORIA LTDA	1.700,00
4	45.231.243/0001-79	P E B MARTINS	1.650,00
4	13.440.646/0001-31	NORCOL NORDESTE COMERCIO E SERVICOS LTDA	1.649,00
4	62.687.593/0001-63	A R TRIGUEIRO SERVICOS E CONSULTORIA LTDA	1.600,00
5	45.231.243/0001-79	P E B MARTINS	1.550,00
5	13.440.646/0001-31	NORCOL NORDESTE COMERCIO E SERVICOS LTDA	1.549,00
5	62.687.593/0001-63	A R TRIGUEIRO SERVICOS E CONSULTORIA LTDA	1.451,00
6	45.231.243/0001-79	P E B MARTINS	1.400,00
20 - Pneu 225 X 65 R 16, não remoldado e não recauchutado. O item deverá atender as Normas ABNT. Com fabricação de primeira linha.			
0	32.230.057/0001-73	JAILSON DA SILVA FERREIRA	1.551,60
0	45.231.243/0001-79	P E B MARTINS	1.400,00
0	13.440.646/0001-31	NORCOL NORDESTE COMERCIO E SERVICOS LTDA	1.215,00
0	10.714.416/0001-25	SO PECAS LTDA	1.100,00
0	17.261.508/0001-46	MARIA ROSELI COMERCIO DE ALIMENTOS LTDA	850,00
0	24.279.655/0001-09	VIEGAS AUTOPECAS E SERVICOS LTDA	807,50
0	45.309.272/0001-06	M A L DE M MARINHO	690,00
1	32.230.057/0001-73	JAILSON DA SILVA FERREIRA	685,00
1	45.231.243/0001-79	P E B MARTINS	680,00
1	13.440.646/0001-31	NORCOL NORDESTE COMERCIO E SERVICOS LTDA	650,00
1	45.309.272/0001-06	M A L DE M MARINHO	649,00
2	45.231.243/0001-79	P E B MARTINS	630,00
2	13.440.646/0001-31	NORCOL NORDESTE COMERCIO E SERVICOS LTDA	600,00
2	45.309.272/0001-06	M A L DE M MARINHO	599,00
3	13.440.646/0001-31	NORCOL NORDESTE COMERCIO E SERVICOS LTDA	595,00
3	45.309.272/0001-06	M A L DE M MARINHO	594,00
4	13.440.646/0001-31	NORCOL NORDESTE COMERCIO E SERVICOS LTDA	592,00
4	45.309.272/0001-06	M A L DE M MARINHO	590,00
5	13.440.646/0001-31	NORCOL NORDESTE COMERCIO E SERVICOS LTDA	588,00
5	45.309.272/0001-06	M A L DE M MARINHO	585,00
6	13.440.646/0001-31	NORCOL NORDESTE COMERCIO E SERVICOS LTDA	584,00
6	45.309.272/0001-06	M A L DE M MARINHO	580,00
7	13.440.646/0001-31	NORCOL NORDESTE COMERCIO E SERVICOS LTDA	579,00
7	45.309.272/0001-06	M A L DE M MARINHO	560,00
8	13.440.646/0001-31	NORCOL NORDESTE COMERCIO E SERVICOS LTDA	559,00
8	45.309.272/0001-06	M A L DE M MARINHO	550,00
9	13.440.646/0001-31	NORCOL NORDESTE COMERCIO E SERVICOS LTDA	549,00
9	45.309.272/0001-06	M A L DE M MARINHO	540,00
10	13.440.646/0001-31	NORCOL NORDESTE COMERCIO E SERVICOS LTDA	539,00
10	45.309.272/0001-06	M A L DE M MARINHO	535,00
11	13.440.646/0001-31	NORCOL NORDESTE COMERCIO E SERVICOS LTDA	534,00
12	13.440.646/0001-31	NORCOL NORDESTE COMERCIO E SERVICOS LTDA	533,00
21 - Pneu 225 X 70 R 16, não remoldado e não recauchutado. O item deverá atender as Normas ABNT. Com fabricação de primeira linha.			
0	24.279.655/0001-09	VIEGAS AUTOPECAS E SERVICOS LTDA	8.075,00
0	32.230.057/0001-73	JAILSON DA SILVA FERREIRA	1.677,00
0	13.440.646/0001-31	NORCOL NORDESTE COMERCIO E SERVICOS LTDA	1.235,00
0	45.231.243/0001-79	P E B MARTINS	1.100,00
0	10.714.416/0001-25	SO PECAS LTDA	1.080,00

[Handwritten signatures and scribbles at the bottom of the page]

0	17.261.508/0001-46	MARIA ROSELI COMERCIO DE ALIMENTOS LTDA	1.000,00
0	45.309.272/0001-06	M A L DE M MARINHO	690,00
1	13.440.646/0001-31	NORCOL NORDESTE COMERCIO E SERVICOS LTDA	689,00
1	45.231.243/0001-79	P E B MARTINS	660,00
1	45.309.272/0001-06	M A L DE M MARINHO	659,00
2	13.440.646/0001-31	NORCOL NORDESTE COMERCIO E SERVICOS LTDA	658,00
2	45.231.243/0001-79	P E B MARTINS	650,00
3	13.440.646/0001-31	NORCOL NORDESTE COMERCIO E SERVICOS LTDA	649,00
3	45.231.243/0001-79	P E B MARTINS	645,00
4	13.440.646/0001-31	NORCOL NORDESTE COMERCIO E SERVICOS LTDA	644,00
4	45.231.243/0001-79	P E B MARTINS	630,00
5	13.440.646/0001-31	NORCOL NORDESTE COMERCIO E SERVICOS LTDA	629,00
5	45.231.243/0001-79	P E B MARTINS	620,00
6	13.440.646/0001-31	NORCOL NORDESTE COMERCIO E SERVICOS LTDA	619,00
6	45.231.243/0001-79	P E B MARTINS	615,00
7	13.440.646/0001-31	NORCOL NORDESTE COMERCIO E SERVICOS LTDA	614,00
7	45.231.243/0001-79	P E B MARTINS	610,00
8	13.440.646/0001-31	NORCOL NORDESTE COMERCIO E SERVICOS LTDA	609,00
8	45.231.243/0001-79	P E B MARTINS	600,00
9	13.440.646/0001-31	NORCOL NORDESTE COMERCIO E SERVICOS LTDA	599,00
9	45.231.243/0001-79	P E B MARTINS	595,00
10	13.440.646/0001-31	NORCOL NORDESTE COMERCIO E SERVICOS LTDA	594,00
10	45.231.243/0001-79	P E B MARTINS	590,00
11	13.440.646/0001-31	NORCOL NORDESTE COMERCIO E SERVICOS LTDA	589,00
11	45.231.243/0001-79	P E B MARTINS	560,00
12	13.440.646/0001-31	NORCOL NORDESTE COMERCIO E SERVICOS LTDA	559,00
12	45.231.243/0001-79	P E B MARTINS	540,00
13	13.440.646/0001-31	NORCOL NORDESTE COMERCIO E SERVICOS LTDA	539,00
13	45.231.243/0001-79	P E B MARTINS	535,00
14	13.440.646/0001-31	NORCOL NORDESTE COMERCIO E SERVICOS LTDA	534,00
14	45.231.243/0001-79	P E B MARTINS	525,00
15	13.440.646/0001-31	NORCOL NORDESTE COMERCIO E SERVICOS LTDA	524,00
15	45.231.243/0001-79	P E B MARTINS	520,00
16	13.440.646/0001-31	NORCOL NORDESTE COMERCIO E SERVICOS LTDA	519,00
16	45.231.243/0001-79	P E B MARTINS	515,00
17	13.440.646/0001-31	NORCOL NORDESTE COMERCIO E SERVICOS LTDA	514,00
17	45.231.243/0001-79	P E B MARTINS	510,00
18	13.440.646/0001-31	NORCOL NORDESTE COMERCIO E SERVICOS LTDA	509,00
18	45.231.243/0001-79	P E B MARTINS	500,00
19	13.440.646/0001-31	NORCOL NORDESTE COMERCIO E SERVICOS LTDA	499,00
19	45.231.243/0001-79	P E B MARTINS	495,00
20	13.440.646/0001-31	NORCOL NORDESTE COMERCIO E SERVICOS LTDA	494,00
20	45.231.243/0001-79	P E B MARTINS	490,00
21	13.440.646/0001-31	NORCOL NORDESTE COMERCIO E SERVICOS LTDA	489,00
21	45.231.243/0001-79	P E B MARTINS	485,00

22 - Pneu 225 X 75 R 16, não remoldado e não recauchutado. O item deverá atender as Normas ABNT. Com fabricação de primeira linha.

0	32.230.057/0001-73	JAILSON DA SILVA FERREIRA	1.663,00
0	13.440.646/0001-31	NORCOL NORDESTE COMERCIO E SERVICOS LTDA	1.352,00
0	45.231.243/0001-79	P E B MARTINS	1.300,00
0	17.261.508/0001-46	MARIA ROSELI COMERCIO DE ALIMENTOS LTDA	1.200,00
0	10.714.416/0001-25	SO PECAS LTDA	1.000,00
0	45.309.272/0001-06	M A L DE M MARINHO	890,00
0	24.279.655/0001-09	VIEGAS AUTOPECAS E SERVICOS LTDA	807,50
1	13.440.646/0001-31	NORCOL NORDESTE COMERCIO E SERVICOS LTDA	800,00
1	45.231.243/0001-79	P E B MARTINS	790,00
1	45.309.272/0001-06	M A L DE M MARINHO	788,00
2	13.440.646/0001-31	NORCOL NORDESTE COMERCIO E SERVICOS LTDA	785,00
2	45.231.243/0001-79	P E B MARTINS	750,00
2	45.309.272/0001-06	M A L DE M MARINHO	749,00
3	45.231.243/0001-79	P E B MARTINS	740,00
3	45.309.272/0001-06	M A L DE M MARINHO	739,00
4	45.231.243/0001-79	P E B MARTINS	730,00
4	45.309.272/0001-06	M A L DE M MARINHO	729,00
5	45.231.243/0001-79	P E B MARTINS	720,00
5	45.309.272/0001-06	M A L DE M MARINHO	719,00
6	45.231.243/0001-79	P E B MARTINS	715,00
6	45.309.272/0001-06	M A L DE M MARINHO	710,00
7	45.231.243/0001-79	P E B MARTINS	700,00
7	45.309.272/0001-06	M A L DE M MARINHO	690,00
8	45.231.243/0001-79	P E B MARTINS	680,00

23 - PNEU 1400 R 24 AGRÍCOLA. O item deverá atender as Normas ABNT e certificação do Imetro. Com fabricação de primeira linha.

0	17.261.508/0001-46	MARIA ROSELI COMERCIO DE ALIMENTOS LTDA	8.100,00
0	45.231.243/0001-79	P E B MARTINS	7.700,00
0	44.560.963/0001-15	44.560.963 ADELINO BATISTA DA SILVA NETO	7.000,00
0	10.714.416/0001-25	SO PECAS LTDA	7.000,00

0	32.230.057/0001-73	JAILSON DA SILVA FERREIRA	5.460,00
0	45.309.272/0001-06	M A L DE M MARINHO	4.290,00
0	24.279.655/0001-09	VIEGAS AUTOPECAS E SERVICOS LTDA	3.570,00
1	45.231.243/0001-79	P E B MARTINS	3.500,00
1	13.440.646/0001-31	NORCOL NORDESTE COMERCIO E SERVICOS LTDA	3.499,00
1	32.230.057/0001-73	JAILSON DA SILVA FERREIRA	5.300,00
1	45.309.272/0001-06	M A L DE M MARINHO	3.498,00
2	45.231.243/0001-79	P E B MARTINS	3.400,00
2	13.440.646/0001-31	NORCOL NORDESTE COMERCIO E SERVICOS LTDA	3.390,00
3	45.231.243/0001-79	P E B MARTINS	3.350,00
3	13.440.646/0001-31	NORCOL NORDESTE COMERCIO E SERVICOS LTDA	3.340,00
4	45.231.243/0001-79	P E B MARTINS	3.300,00
4	13.440.646/0001-31	NORCOL NORDESTE COMERCIO E SERVICOS LTDA	3.295,00
5	45.231.243/0001-79	P E B MARTINS	3.250,00
5	13.440.646/0001-31	NORCOL NORDESTE COMERCIO E SERVICOS LTDA	3.245,00
6	45.231.243/0001-79	P E B MARTINS	3.240,00
6	13.440.646/0001-31	NORCOL NORDESTE COMERCIO E SERVICOS LTDA	3.230,00
7	45.231.243/0001-79	P E B MARTINS	3.200,00
7	13.440.646/0001-31	NORCOL NORDESTE COMERCIO E SERVICOS LTDA	3.195,00
8	45.231.243/0001-79	P E B MARTINS	3.170,00
8	13.440.646/0001-31	NORCOL NORDESTE COMERCIO E SERVICOS LTDA	3.165,00
9	45.231.243/0001-79	P E B MARTINS	3.150,00
9	13.440.646/0001-31	NORCOL NORDESTE COMERCIO E SERVICOS LTDA	3.145,00
10	45.231.243/0001-79	P E B MARTINS	3.140,00
10	13.440.646/0001-31	NORCOL NORDESTE COMERCIO E SERVICOS LTDA	3.135,00
11	45.231.243/0001-79	P E B MARTINS	3.120,00
11	13.440.646/0001-31	NORCOL NORDESTE COMERCIO E SERVICOS LTDA	3.100,00
12	45.231.243/0001-79	P E B MARTINS	3.050,00
12	13.440.646/0001-31	NORCOL NORDESTE COMERCIO E SERVICOS LTDA	3.000,00
13	45.231.243/0001-79	P E B MARTINS	2.900,00
13	13.440.646/0001-31	NORCOL NORDESTE COMERCIO E SERVICOS LTDA	2.800,00
14	45.231.243/0001-79	P E B MARTINS	2.600,00

3.0 - DO TRATAMENTO DIFERENCIADO PARA ME e EPP

- Não há registro.

4.0 - DA FASE DE NEGOCIAÇÃO

4.1 - Valor:

- Não há registro.

4.2 - Quantidade:

- Não há registro.

5.0 - DO RESULTADO FINAL

- Não há registro.

6.0 - DAS OBSERVAÇÕES

6.1 - Licitantes cujos representantes retiraram-se antes do encerramento dos trabalhos:

MARIA ROSELI COMERCIO DE ALIMENTOS LTDA.
APHANA INDUSTRIA E COMERCIO LTDA.
VIEGAS AUTOPECAS E SERVICOS LTDA.
JAILSON DA SILVA FERREIRA.

TARCISIO FRANÇA DA SILVA

45.166.971 LUCIO FLAVIO FRAGOSO

A R TRIGUEIRO SERVICOS E CONSULTORIA LTDA

COMERCIAL DE ALIMENTOS PARAIBANA LTDA

M A L DE M MARINHO

NORCOL NORDESTE COMERCIO E SERVICOS LTDA

P E B MARTINS

SO PECAS LTDA

38.167.542 THIAGO BENTO PEIXOTO DA SILVA



ESTADO DA PARAÍBA
PREFEITURA MUNICIPAL DE ITAPOROROCA
SETOR DE CONTRATAÇÃO

ATA 002 - PREGÃO PRESENCIAL Nº 00044/2025

Ata dos trabalhos do Pregoeiro e Equipe de Apoio, encarregados de atuar nos procedimentos relativos à licitação acima indicada, que objetiva:

AQUISIÇÃO DE CÂMARAS, PNEUS, PROTETORES, DESTINADOS AO ATENDIMENTO DAS SECRETARIAS DESTES MUNICÍPIOS.

Foi dada a devida publicidade ao certame, em observância a legislação pertinente, utilizando-se do seguinte meio de divulgação:

Jornal A União - 05/09/2025;
Quadro de Divulgação do Órgão Realizador do Certame - 05/09/2025;
Diário Oficial do Estado - 05/09/2025;
Quadro de Divulgação do Órgão Realizador do Certame - adiamento - 17/09/2025;
Jornal A União - adiamento - 18/09/2025;
Diário Oficial do Estado - adiamento - 18/09/2025;
Diário Oficial do Estado - adiamento - 24/09/2025;
Jornal A União - adiamento - 24/09/2025;
Quadro de Divulgação do Órgão Realizador do Certame - adiamento - 24/09/2025;
Jornal A União - REABERTURA - 29/10/2025;
Quadro de Divulgação do Órgão Realizador do Certame - REABERTURA - 29/10/2025.

Licitantes cadastrados neste processo:

38.167.542 THIAGO BENTO PEIXOTO DA SILVA - CNPJ: 38.167.542/0001-26;
44.560.963 ADELINO BATISTA DA SILVA NETO - CNPJ: 44.560.963/0001-15;
45.166.971 LUCIO FLAVIO FRAGOSO - CNPJ: 45.166.971/0001-44;
58.220.758 DIEGO JACKSON BEZERRA DE OLIVEIRA - CNPJ: 58.220.758/0001-15;
A R TRIGUEIRO SERVICOS E CONSULTORIA LTDA - CNPJ: 62.687.593/0001-63;
APHANA INDUSTRIA E COMERCIO LTDA - CNPJ: 17.850.845/0001-79;
COMERCIAL DE ALIMENTOS PARAIBANA LTDA - CNPJ: 12.931.010/0001-20;
JAILSON DA SILVA FERREIRA - CNPJ: 32.230.057/0001-73;
M A L DE M MARINHO - CNPJ: 45.309.272/0001-06;
MARIA ROSELI COMERCIO DE ALIMENTOS LTDA - CNPJ: 17.261.508/0001-46;
NORCOL NORDESTE COMERCIO E SERVICOS LTDA - CNPJ: 13.440.646/0001-31;
P E B MARTINS - CNPJ: 45.231.243/0001-79;
SO PECAS LTDA - CNPJ: 10.714.416/0001-25;
VIEGAS AUTOPECAS E SERVICOS LTDA - CNPJ: 24.279.655/0001-09.

Às 10:00 horas do dia 30/10/2025, reuniu-se o Pregoeiro e Equipe de Apoio, designada nº249/2025 de 14/01/2025, composta pelos servidores:

TARCÍSIO FRANÇA DA SILVA - Pregoeiro;

Inicialmente, conforme as disposições contidas no instrumento convocatório, o Pregoeiro abriu a sessão pública e efetuou o credenciamento dos interessados.

Licitantes qualificados a participar desta reunião:

58.220.758 DIEGO JACKSON BEZERRA DE OLIVEIRA - Sem representante: participação válida;
44.560.963 ADELINO BATISTA DA SILVA NETO - Sem representante: participação válida;
SO PECAS LTDA - Sem representante: participação válida;
A R TRIGUEIRO SERVICOS E CONSULTORIA LTDA - Sem representante: participação válida;
JAILSON DA SILVA FERREIRA - Sem representante: participação válida;
45.166.971 LUCIO FLAVIO FRAGOSO - Sem representante: participação válida;
COMERCIAL DE ALIMENTOS PARAIBANA LTDA - Sem representante: participação válida;
MARIA ROSELI COMERCIO DE ALIMENTOS LTDA - Sem representante: participação válida;
VIEGAS AUTOPECAS E SERVICOS LTDA - Sem representante: participação válida;
APHANA INDUSTRIA E COMERCIO LTDA - Sem representante: participação válida;
NORCOL NORDESTE COMERCIO E SERVICOS LTDA - Sem representante: participação válida;
38.167.542 THIAGO BENTO PEIXOTO DA SILVA - Sem representante: participação válida;
P E B MARTINS - Sem representante: participação válida;
M A L DE M MARINHO - Sem representante: participação válida.

948

943

Em seguida analisados os elementos, passou a informar: FOI PROTOCOLADO, DIA 16 DE OUTUBRO DE 2025, NESTA COMISSÃO PEDIDO DE DESISTENCIA DE ITENS DA LICITANTE P E B MARTINS - ME, CNPJ N° 45.231.243/0001-79.

Procede-se a desistência de preços apresentados na fase de lances. Posteriormente deu-se continuidade a fase em que foram efetuados e devidamente registrados no correspondente Histórico da Ata, os respectivos lances verbais. Após a conclusão e divulgação do resultado desta etapa foram abertos os envelopes contendo a documentação de habilitação apenas dos licitantes vencedores, os quais tiveram seus conteúdos devidamente rubricados. Analisados os elementos o Pregoeiro passou a informar:

Licitantes melhores classificados na fase de lances verbais inabilitados por suas documentações não atenderem ao disposto no instrumento convocatório:

COMERCIAL DE ALIMENTOS PARAIBANA LTDA;
APHANA INDUSTRIA E COMERCIO LTDA.

Considerados os valores apresentados pelos licitantes, as observações apontadas durante o processo e os critérios definidos no instrumento convocatório, ao final da sessão, produziu-se o seguinte resultado:

Licitantes vencedores e respectivo valor total da contratação:

M A L DE M MARINHO - Valor: R\$ 297.002,00;
NORCOL NORDESTE COMERCIO E SERVICOS LTDA - Valor: R\$ 126.412,00;
P E B MARTINS - Valor: R\$ 284.750,00;
VIEGAS AUTOPECAS E SERVICOS LTDA - Valor: R\$ 3.400,00.

Os valores, constantes das propostas e lances apresentados, bem como o resultado do certame com a devida classificação dos licitantes, estão demonstrados no respectivo Mapa de Apuração, que fica fazendo parte integrante desta Ata, independente de transcrição. O envelope contendo a documentação do respectivo licitante não classificado dentre as melhores propostas, ainda lacrado, será devolvido ao seu representante. Facultada a palavra: nenhuma observação foi feita. Considerações do Pregoeiro: FOI PROTOCOLADO NESSA COMISSÃO PEDIDO DE DESISTENCIA DE ITENS DA LICITANTE P E B MARTINS - ME, CNPJ N° 45.231.243/0001-79. Nada mais havendo a constar, lavrou-se a presente Ata, que depois de lida e achada conforme, vai devidamente assinada.

TARCISIO FRANÇA DA SILVA



ESTADO DA PARAÍBA
PREFEITURA MUNICIPAL DE ITAPOROROCA
SETOR DE CONTRATAÇÃO

944

HISTÓRICO DA ATA 001 - PREGÃO PRESENCIAL Nº 00044/2025

Histórico da Ata dos trabalhos do Pregoeiro e Equipe de Apoio, encarregados de atuar nos procedimentos relativos à licitação acima indicada, que objetiva:
AQUISIÇÃO DE CÂMARAS, PNEUS, PROTETORES, DESTINADOS AO ATENDIMENTO DAS SECRETARIAS DESTA MUNICÍPIO.

1.0 - DA PROPOSTA DE PREÇOS

Registrados os valores ofertados por cada proponente, e consideradas inicialmente as observações apontadas e os critérios definidos no respectivo instrumento convocatório, antes da etapa competitiva - fase de lances verbais -, produziu-se o seguinte quadro:

- APHANA INDUSTRIA E COMERCIO LTDA.

Item(s): 15; Valor: R\$ 20.000,00.

- COMERCIAL DE ALIMENTOS PARAIBANA LTDA.

Item(s): 1 - 7 - 14; Valor: R\$ 159.900,00.

- M A L DE M MARINHO.

Item(s): 4 - 9 - 20 - 21; Valor: R\$ 89.660,00.

- MARIA ROSELI COMERCIO DE ALIMENTOS LTDA.

Item(s): 5; Valor: R\$ 72.000,00.

- P E B MARTINS.

Item(s): 3 - 13; Valor: R\$ 81.000,00.

- SO PECAS LTDA.

Item(s): 16; Valor: R\$ 21.600,00.

- VIEGAS AUTOPECAS E SERVICOS LTDA.

Item(s): 2 - 6 - 8 - 10 - 11 - 12 - 17 - 18 - 19 - 22 - 23; Valor: R\$ 392.955,00.

2.0 - DA FASE DE LANCES VERBAIS

CPF/CNPJ	Participantes	Valor
1 - CÂMARA de ar para pneu, referência 750, aro 16. O produto deverá atender as Normas ABNT. Com fabricação de primeira linha		
0	32.230.057/0001-73 JAILSON DA SILVA FERREIRA	239,00
0	17.261.508/0001-46 MARIA ROSELI COMERCIO DE ALIMENTOS LTDA	180,00
0	45.309.272/0001-06 M A L DE M MARINHO	129,00
0	24.279.655/0001-09 VIEGAS AUTOPECAS E SERVICOS LTDA	127,50
0	13.440.646/0001-31 NORCOL NORDESTE COMERCIO E SERVICOS LTDA	120,00
0	17.850.845/0001-79 APHANA INDUSTRIA E COMERCIO LTDA	120,00
0	10.714.416/0001-25 SO PECAS LTDA	110,00
0	12.931.010/0001-20 COMERCIAL DE ALIMENTOS PARAIBANA LTDA	79,00
1	45.309.272/0001-06 M A L DE M MARINHO	78,00
1	13.440.646/0001-31 NORCOL NORDESTE COMERCIO E SERVICOS LTDA	75,00
1	17.850.845/0001-79 APHANA INDUSTRIA E COMERCIO LTDA	74,00
2	45.309.272/0001-06 M A L DE M MARINHO	73,00
2	13.440.646/0001-31 NORCOL NORDESTE COMERCIO E SERVICOS LTDA	72,00
2	17.850.845/0001-79 APHANA INDUSTRIA E COMERCIO LTDA	71,00
3	13.440.646/0001-31 NORCOL NORDESTE COMERCIO E SERVICOS LTDA	70,00
2 - Pneu 175/70 R14 não remoldado e não recauchutado. O item deverá atender as Normas ABNT e certificação do Imetro. Com fabricação de primeira linha.		
0	44.560.963/0001-15 44.560.963 ADELINO BATISTA DA SILVA NETO	800,00
0	45.231.243/0001-79 P E B MARTINS	700,00
0	17.261.508/0001-46 MARIA ROSELI COMERCIO DE ALIMENTOS LTDA	650,00
0	17.850.845/0001-79 APHANA INDUSTRIA E COMERCIO LTDA	600,00
0	10.714.416/0001-25 SO PECAS LTDA	500,00
0	32.230.057/0001-73 JAILSON DA SILVA FERREIRA	496,00
0	12.931.010/0001-20 COMERCIAL DE ALIMENTOS PARAIBANA LTDA	465,00
0	13.440.646/0001-31 NORCOL NORDESTE COMERCIO E SERVICOS LTDA	420,00
0	45.309.272/0001-06 M A L DE M MARINHO	420,00
0	62.687.593/0001-63 A R TRIGUEIRO SERVICOS E CONSULTORIA LTDA	400,00
0	24.279.655/0001-09 VIEGAS AUTOPECAS E SERVICOS LTDA	340,00
1	45.231.243/0001-79 P E B MARTINS	349,00
1	10.714.416/0001-25 SO PECAS LTDA	440,00
1	13.440.646/0001-31 NORCOL NORDESTE COMERCIO E SERVICOS LTDA	339,00
1	45.309.272/0001-06 M A L DE M MARINHO	338,00
1	62.687.593/0001-63 A R TRIGUEIRO SERVICOS E CONSULTORIA LTDA	330,00
2	45.231.243/0001-79 P E B MARTINS	325,00
2	13.440.646/0001-31 NORCOL NORDESTE COMERCIO E SERVICOS LTDA	324,00
2	45.309.272/0001-06 M A L DE M MARINHO	323,00
2	62.687.593/0001-63 A R TRIGUEIRO SERVICOS E CONSULTORIA LTDA	322,00
3	45.231.243/0001-79 P E B MARTINS	320,00

3	13.440.646/0001-31	NORCOL NORDESTE COMERCIO E SERVICOS LTDA	319,00
3	45.309.272/0001-06	M A L DE M MARINHO	318,00
4	45.231.243/0001-79	P E B MARTINS	317,00
4	13.440.646/0001-31	NORCOL NORDESTE COMERCIO E SERVICOS LTDA	316,00
4	45.309.272/0001-06	M A L DE M MARINHO	315,00
5	45.231.243/0001-79	P E B MARTINS	314,00
5	13.440.646/0001-31	NORCOL NORDESTE COMERCIO E SERVICOS LTDA	313,00
5	45.309.272/0001-06	M A L DE M MARINHO	312,00
6	45.231.243/0001-79	P E B MARTINS	310,00
6	13.440.646/0001-31	NORCOL NORDESTE COMERCIO E SERVICOS LTDA	309,00
6	45.309.272/0001-06	M A L DE M MARINHO	308,00
7	45.231.243/0001-79	P E B MARTINS	300,00
7	13.440.646/0001-31	NORCOL NORDESTE COMERCIO E SERVICOS LTDA	299,00
7	45.309.272/0001-06	M A L DE M MARINHO	298,00
8	45.231.243/0001-79	P E B MARTINS	295,00
8	13.440.646/0001-31	NORCOL NORDESTE COMERCIO E SERVICOS LTDA	294,00
9	45.231.243/0001-79	P E B MARTINS	293,00
9	13.440.646/0001-31	NORCOL NORDESTE COMERCIO E SERVICOS LTDA	292,00
10	45.231.243/0001-79	P E B MARTINS	290,00
10	13.440.646/0001-31	NORCOL NORDESTE COMERCIO E SERVICOS LTDA	289,00
11	45.231.243/0001-79	P E B MARTINS	287,00
11	13.440.646/0001-31	NORCOL NORDESTE COMERCIO E SERVICOS LTDA	286,00
12	45.231.243/0001-79	P E B MARTINS	280,00
12	13.440.646/0001-31	NORCOL NORDESTE COMERCIO E SERVICOS LTDA	279,00
13	45.231.243/0001-79	P E B MARTINS	275,00
13	13.440.646/0001-31	NORCOL NORDESTE COMERCIO E SERVICOS LTDA	274,00
14	45.231.243/0001-79	P E B MARTINS	271,00
14	13.440.646/0001-31	NORCOL NORDESTE COMERCIO E SERVICOS LTDA	270,00
15	45.231.243/0001-79	P E B MARTINS	268,00
15	13.440.646/0001-31	NORCOL NORDESTE COMERCIO E SERVICOS LTDA	267,00
16	45.231.243/0001-79	P E B MARTINS	265,00
16	13.440.646/0001-31	NORCOL NORDESTE COMERCIO E SERVICOS LTDA	264,00
17	45.231.243/0001-79	P E B MARTINS	260,00
17	13.440.646/0001-31	NORCOL NORDESTE COMERCIO E SERVICOS LTDA	259,00
18	45.231.243/0001-79	P E B MARTINS	257,00
18	13.440.646/0001-31	NORCOL NORDESTE COMERCIO E SERVICOS LTDA	258,00
19	45.231.243/0001-79	P E B MARTINS	256,00
19	13.440.646/0001-31	NORCOL NORDESTE COMERCIO E SERVICOS LTDA	255,00
20	45.231.243/0001-79	P E B MARTINS	254,00
20	13.440.646/0001-31	NORCOL NORDESTE COMERCIO E SERVICOS LTDA	253,00
21	45.231.243/0001-79	P E B MARTINS	252,00
21	13.440.646/0001-31	NORCOL NORDESTE COMERCIO E SERVICOS LTDA	250,00
3 - Pneu 17,5 X 25, Agricola, 12 Lonas, não remoldado e não recauchutado. O item devera atender as Normas ABNT e certificação do Inmetro. Com fabricação de primeira linha.			
0	10.714.416/0001-25	SO PECAS LTDA	6.500,00
0	13.440.646/0001-31	NORCOL NORDESTE COMERCIO E SERVICOS LTDA	6.100,00
0	17.261.508/0001-46	MARIA ROSELI COMERCIO DE ALIMENTOS LTDA	5.500,00
0	45.309.272/0001-06	M A L DE M MARINHO	4.900,00
0	24.279.655/0001-09	VIEGAS AUTOPECAS E SERVICOS LTDA	4.675,00
0	12.931.010/0001-20	COMERCIAL DE ALIMENTOS PARAIBANA LTDA	4.370,00
0	32.230.057/0001-73	JAILSON DA SILVA FERREIRA	4.326,00
0	17.850.845/0001-79	APHANA INDUSTRIA E COMERCIO LTDA	4.200,00
0	45.231.243/0001-79	P E B MARTINS	1.100,00
1	45.309.272/0001-06	M A L DE M MARINHO	4.300,00
1	24.279.655/0001-09	VIEGAS AUTOPECAS E SERVICOS LTDA	4.200,00
1	32.230.057/0001-73	JAILSON DA SILVA FERREIRA	4.150,00
1	17.850.845/0001-79	APHANA INDUSTRIA E COMERCIO LTDA	4.120,00
4 - Camara de Ar 17,5 X 25. O item devera atender as Normas ABNT e certificação do Inmetro. Com fabricação de primeira linha.			
0	10.714.416/0001-25	SO PECAS LTDA	600,00
0	17.261.508/0001-46	MARIA ROSELI COMERCIO DE ALIMENTOS LTDA	570,00
0	17.850.845/0001-79	APHANA INDUSTRIA E COMERCIO LTDA	500,00
0	24.279.655/0001-09	VIEGAS AUTOPECAS E SERVICOS LTDA	467,50
0	12.931.010/0001-20	COMERCIAL DE ALIMENTOS PARAIBANA LTDA	456,00
0	13.440.646/0001-31	NORCOL NORDESTE COMERCIO E SERVICOS LTDA	450,00
0	32.230.057/0001-73	JAILSON DA SILVA FERREIRA	442,00
0	45.309.272/0001-06	M A L DE M MARINHO	440,00
1	17.850.845/0001-79	APHANA INDUSTRIA E COMERCIO LTDA	430,00
1	24.279.655/0001-09	VIEGAS AUTOPECAS E SERVICOS LTDA	400,00
1	12.931.010/0001-20	COMERCIAL DE ALIMENTOS PARAIBANA LTDA	390,00
1	45.309.272/0001-06	M A L DE M MARINHO	389,00
2	17.850.845/0001-79	APHANA INDUSTRIA E COMERCIO LTDA	388,00
2	12.931.010/0001-20	COMERCIAL DE ALIMENTOS PARAIBANA LTDA	299,00
2	45.309.272/0001-06	M A L DE M MARINHO	380,00
5 - Pneu 215/75 R 17,5 Borrachudo não remoldado e não recauchutado. O item devera atender as Normas ABNT e certificação do Inmetro. Com fabricação de primeira linha.			
0	38.167.542/0001-26	38.167.542 THIAGO BENTO PEIXOTO DA SILVA	2.500,00

0	44.560.963/0001-15	44.560.963 ADELINO BATISTA DA SILVA NETO	2.000,00
0	45.231.243/0001-79	P E B MARTINS	1.800,00
0	62.687.593/0001-63	A R TRIGUEIRO SERVICOS E CONSULTORIA LTDA	1.800,00
0	32.230.057/0001-73	JAILSON DA SILVA FERREIRA	1.750,00
0	10.714.416/0001-25	SO PECAS LTDA	1.450,00
0	13.440.646/0001-31	NORCOL NORDESTE COMERCIO E SERVICOS LTDA	1.350,00
0	45.309.272/0001-06	M A L DE M MARINHO	1.290,00
0	24.279.655/0001-09	VIEGAS AUTOPECAS E SERVICOS LTDA	935,00
0	12.931.010/0001-20	COMERCIAL DE ALIMENTOS PARAIBANA LTDA	913,00
0	17.850.845/0001-79	APHANA INDUSTRIA E COMERCIO LTDA	900,00
0	17.261.508/0001-46	MARIA ROSELI COMERCIO DE ALIMENTOS LTDA	900,00
1	45.231.243/0001-79	P E B MARTINS	895,00
1	32.230.057/0001-73	JAILSON DA SILVA FERREIRA	1.700,00
1	10.714.416/0001-25	SO PECAS LTDA	1.350,00
1	45.309.272/0001-06	M A L DE M MARINHO	894,00
6 - Pneu 215/75 R 17,5 Radial não remoldado e não recauchutado. O item deverá atender as Normas ABNT e certificação do Imetro. Com fabricação de primeira linha.			
0	38.167.542/0001-26	38.167.542 THIAGO BENTO PEIXOTO DA SILVA	2.600,00
0	44.560.963/0001-15	44.560.963 ADELINO BATISTA DA SILVA NETO	2.400,00
0	45.231.243/0001-79	P E B MARTINS	2.000,00
0	32.230.057/0001-73	JAILSON DA SILVA FERREIRA	1.866,00
0	62.687.593/0001-63	A R TRIGUEIRO SERVICOS E CONSULTORIA LTDA	1.800,00
0	10.714.416/0001-25	SO PECAS LTDA	1.400,00
0	13.440.646/0001-31	NORCOL NORDESTE COMERCIO E SERVICOS LTDA	1.250,00
0	17.261.508/0001-46	MARIA ROSELI COMERCIO DE ALIMENTOS LTDA	1.200,00
0	45.309.272/0001-06	M A L DE M MARINHO	1.110,00
0	17.850.845/0001-79	APHANA INDUSTRIA E COMERCIO LTDA	900,00
0	12.931.010/0001-20	COMERCIAL DE ALIMENTOS PARAIBANA LTDA	890,00
0	24.279.655/0001-09	VIEGAS AUTOPECAS E SERVICOS LTDA	807,50
1	45.231.243/0001-79	P E B MARTINS	805,00
1	32.230.057/0001-73	JAILSON DA SILVA FERREIRA	1.500,00
1	62.687.593/0001-63	A R TRIGUEIRO SERVICOS E CONSULTORIA LTDA	1.600,00
1	10.714.416/0001-25	SO PECAS LTDA	1.300,00
1	13.440.646/0001-31	NORCOL NORDESTE COMERCIO E SERVICOS LTDA	804,00
1	24.279.655/0001-09	VIEGAS AUTOPECAS E SERVICOS LTDA	800,00
2	45.231.243/0001-79	P E B MARTINS	798,00
2	13.440.646/0001-31	NORCOL NORDESTE COMERCIO E SERVICOS LTDA	797,00
2	24.279.655/0001-09	VIEGAS AUTOPECAS E SERVICOS LTDA	795,00
3	45.231.243/0001-79	P E B MARTINS	790,00
3	13.440.646/0001-31	NORCOL NORDESTE COMERCIO E SERVICOS LTDA	789,00
3	24.279.655/0001-09	VIEGAS AUTOPECAS E SERVICOS LTDA	785,00
4	45.231.243/0001-79	P E B MARTINS	783,00
4	13.440.646/0001-31	NORCOL NORDESTE COMERCIO E SERVICOS LTDA	782,00
4	24.279.655/0001-09	VIEGAS AUTOPECAS E SERVICOS LTDA	780,00
5	45.231.243/0001-79	P E B MARTINS	775,00
5	13.440.646/0001-31	NORCOL NORDESTE COMERCIO E SERVICOS LTDA	774,00
6	45.231.243/0001-79	P E B MARTINS	772,00
6	13.440.646/0001-31	NORCOL NORDESTE COMERCIO E SERVICOS LTDA	771,00
7	45.231.243/0001-79	P E B MARTINS	768,00
7	13.440.646/0001-31	NORCOL NORDESTE COMERCIO E SERVICOS LTDA	767,00
8	45.231.243/0001-79	P E B MARTINS	765,00
8	13.440.646/0001-31	NORCOL NORDESTE COMERCIO E SERVICOS LTDA	764,00
9	45.231.243/0001-79	P E B MARTINS	762,00
9	13.440.646/0001-31	NORCOL NORDESTE COMERCIO E SERVICOS LTDA	761,00
10	45.231.243/0001-79	P E B MARTINS	759,00
10	13.440.646/0001-31	NORCOL NORDESTE COMERCIO E SERVICOS LTDA	758,00
11	45.231.243/0001-79	P E B MARTINS	755,00
11	13.440.646/0001-31	NORCOL NORDESTE COMERCIO E SERVICOS LTDA	754,00
12	45.231.243/0001-79	P E B MARTINS	751,00
12	13.440.646/0001-31	NORCOL NORDESTE COMERCIO E SERVICOS LTDA	750,00
13	45.231.243/0001-79	P E B MARTINS	748,00
13	13.440.646/0001-31	NORCOL NORDESTE COMERCIO E SERVICOS LTDA	747,00
14	45.231.243/0001-79	P E B MARTINS	745,00
14	13.440.646/0001-31	NORCOL NORDESTE COMERCIO E SERVICOS LTDA	744,00
15	45.231.243/0001-79	P E B MARTINS	742,00
15	13.440.646/0001-31	NORCOL NORDESTE COMERCIO E SERVICOS LTDA	741,00
16	45.231.243/0001-79	P E B MARTINS	739,00
16	13.440.646/0001-31	NORCOL NORDESTE COMERCIO E SERVICOS LTDA	738,00
17	45.231.243/0001-79	P E B MARTINS	736,00
17	13.440.646/0001-31	NORCOL NORDESTE COMERCIO E SERVICOS LTDA	735,00
18	45.231.243/0001-79	P E B MARTINS	732,00
18	13.440.646/0001-31	NORCOL NORDESTE COMERCIO E SERVICOS LTDA	731,00
19	45.231.243/0001-79	P E B MARTINS	730,00
19	13.440.646/0001-31	NORCOL NORDESTE COMERCIO E SERVICOS LTDA	729,00
20	45.231.243/0001-79	P E B MARTINS	725,00
20	13.440.646/0001-31	NORCOL NORDESTE COMERCIO E SERVICOS LTDA	724,00
21	45.231.243/0001-79	P E B MARTINS	720,00

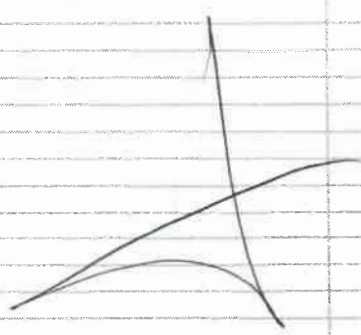

21	13.440.646/0001-31	NORCOL NORDESTE COMERCIO E SERVICOS LTDA	719,00
22	45.231.243/0001-79	P E B MARTINS	715,00
22	13.440.646/0001-31	NORCOL NORDESTE COMERCIO E SERVICOS LTDA	714,00
23	45.231.243/0001-79	P E B MARTINS	710,00
23	13.440.646/0001-31	NORCOL NORDESTE COMERCIO E SERVICOS LTDA	709,00
24	45.231.243/0001-79	P E B MARTINS	705,00
24	13.440.646/0001-31	NORCOL NORDESTE COMERCIO E SERVICOS LTDA	704,00
25	45.231.243/0001-79	P E B MARTINS	700,00
25	13.440.646/0001-31	NORCOL NORDESTE COMERCIO E SERVICOS LTDA	699,00
26	45.231.243/0001-79	P E B MARTINS	695,00
26	13.440.646/0001-31	NORCOL NORDESTE COMERCIO E SERVICOS LTDA	694,00
27	45.231.243/0001-79	P E B MARTINS	693,00
27	13.440.646/0001-31	NORCOL NORDESTE COMERCIO E SERVICOS LTDA	692,00
28	45.231.243/0001-79	P E B MARTINS	690,00
28	13.440.646/0001-31	NORCOL NORDESTE COMERCIO E SERVICOS LTDA	689,00
29	45.231.243/0001-79	P E B MARTINS	688,00
29	13.440.646/0001-31	NORCOL NORDESTE COMERCIO E SERVICOS LTDA	687,00
30	45.231.243/0001-79	P E B MARTINS	685,00
30	13.440.646/0001-31	NORCOL NORDESTE COMERCIO E SERVICOS LTDA	684,00
31	45.231.243/0001-79	P E B MARTINS	683,00
31	13.440.646/0001-31	NORCOL NORDESTE COMERCIO E SERVICOS LTDA	682,00
32	45.231.243/0001-79	P E B MARTINS	680,00
32	13.440.646/0001-31	NORCOL NORDESTE COMERCIO E SERVICOS LTDA	679,00
33	45.231.243/0001-79	P E B MARTINS	678,00
33	13.440.646/0001-31	NORCOL NORDESTE COMERCIO E SERVICOS LTDA	677,00
34	45.231.243/0001-79	P E B MARTINS	675,00
34	13.440.646/0001-31	NORCOL NORDESTE COMERCIO E SERVICOS LTDA	674,00
35	45.231.243/0001-79	P E B MARTINS	670,00
35	13.440.646/0001-31	NORCOL NORDESTE COMERCIO E SERVICOS LTDA	669,00
36	45.231.243/0001-79	P E B MARTINS	665,00
36	13.440.646/0001-31	NORCOL NORDESTE COMERCIO E SERVICOS LTDA	664,00
37	45.231.243/0001-79	P E B MARTINS	660,00
37	13.440.646/0001-31	NORCOL NORDESTE COMERCIO E SERVICOS LTDA	659,00
38	45.231.243/0001-79	P E B MARTINS	655,00
38	13.440.646/0001-31	NORCOL NORDESTE COMERCIO E SERVICOS LTDA	654,00
39	45.231.243/0001-79	P E B MARTINS	650,00
39	13.440.646/0001-31	NORCOL NORDESTE COMERCIO E SERVICOS LTDA	649,00
40	45.231.243/0001-79	P E B MARTINS	648,00
40	13.440.646/0001-31	NORCOL NORDESTE COMERCIO E SERVICOS LTDA	647,00
41	45.231.243/0001-79	P E B MARTINS	645,00
41	13.440.646/0001-31	NORCOL NORDESTE COMERCIO E SERVICOS LTDA	644,00
42	45.231.243/0001-79	P E B MARTINS	642,00
42	13.440.646/0001-31	NORCOL NORDESTE COMERCIO E SERVICOS LTDA	641,00
43	45.231.243/0001-79	P E B MARTINS	640,00
43	13.440.646/0001-31	NORCOL NORDESTE COMERCIO E SERVICOS LTDA	639,00
7 - Pneu 275/80 R 22.5 16 Lonas Borrachudo não remodelado e não recauchutado. O item devera atender as Normas ABNT e certificação de Imetro. Com fabricação de primeira linha.			
0	38.167.542/0001-26	38.167.542 THIAGO BENTO PEIXOTO DA SILVA	4.500,00
0	62.687.593/0001-63	A R TRIGUEIRO SERVICOS E CONSULTORIA LTDA	3.300,00
0	13.440.646/0001-31	NORCOL NORDESTE COMERCIO E SERVICOS LTDA	2.990,00
0	17.261.508/0001-46	MARIA ROSELI COMERCIO DE ALIMENTOS LTDA	2.900,00
0	10.714.416/0001-25	SO PECAS LTDA	2.650,00
0	45.309.272/0001-06	M A L DE M MARINHO	2.590,00
0	32.230.057/0001-73	JAILSON DA SILVA FERREIRA	2.473,00
0	44.560.963/0001-15	44.560.963 ADELINO BATISTA DA SILVA NETO	2.450,00
0	45.231.243/0001-79	P E B MARTINS	2.400,00
0	24.279.655/0001-09	VIEGAS AUTOPECAS E SERVICOS LTDA	2.125,00
0	17.850.845/0001-79	APHANA INDUSTRIA E COMERCIO LTDA	2.100,00
0	12.931.010/0001-20	COMERCIAL DE ALIMENTOS PARAIBANA LTDA	1.885,00
1	62.687.593/0001-63	A R TRIGUEIRO SERVICOS E CONSULTORIA LTDA	1.700,00
1	13.440.646/0001-31	NORCOL NORDESTE COMERCIO E SERVICOS LTDA	1.699,00
1	45.231.243/0001-79	P E B MARTINS	1.690,00
1	17.850.845/0001-79	APHANA INDUSTRIA E COMERCIO LTDA	1.698,00
2	62.687.593/0001-63	A R TRIGUEIRO SERVICOS E CONSULTORIA LTDA	1.670,00
2	13.440.646/0001-31	NORCOL NORDESTE COMERCIO E SERVICOS LTDA	1.659,00
2	45.231.243/0001-79	P E B MARTINS	1.655,00
2	17.850.845/0001-79	APHANA INDUSTRIA E COMERCIO LTDA	1.653,00
3	62.687.593/0001-63	A R TRIGUEIRO SERVICOS E CONSULTORIA LTDA	1.650,00
3	13.440.646/0001-31	NORCOL NORDESTE COMERCIO E SERVICOS LTDA	1.649,00
3	45.231.243/0001-79	P E B MARTINS	1.645,00
3	17.850.845/0001-79	APHANA INDUSTRIA E COMERCIO LTDA	1.643,00
4	62.687.593/0001-63	A R TRIGUEIRO SERVICOS E CONSULTORIA LTDA	1.600,00
4	13.440.646/0001-31	NORCOL NORDESTE COMERCIO E SERVICOS LTDA	1.599,00
4	45.231.243/0001-79	P E B MARTINS	1.595,00
5	62.687.593/0001-63	A R TRIGUEIRO SERVICOS E CONSULTORIA LTDA	1.560,00
5	13.440.646/0001-31	NORCOL NORDESTE COMERCIO E SERVICOS LTDA	1.559,00
5	45.231.243/0001-79	P E B MARTINS	1.555,00

6	13.440.646/0001-31	NORCOL NORDESTE COMERCIO E SERVICOS LTDA	1.554,00
6	45.231.243/0001-79	P E B MARTINS	1.550,00
7	13.440.646/0001-31	NORCOL NORDESTE COMERCIO E SERVICOS LTDA	1.549,00
7	45.231.243/0001-79	P E B MARTINS	1.548,00
8	13.440.646/0001-31	NORCOL NORDESTE COMERCIO E SERVICOS LTDA	1.547,00
8	45.231.243/0001-79	P E B MARTINS	1.545,00
9	13.440.646/0001-31	NORCOL NORDESTE COMERCIO E SERVICOS LTDA	1.544,00
9	45.231.243/0001-79	P E B MARTINS	1.540,00
10	13.440.646/0001-31	NORCOL NORDESTE COMERCIO E SERVICOS LTDA	1.539,00
10	45.231.243/0001-79	P E B MARTINS	1.535,00
11	13.440.646/0001-31	NORCOL NORDESTE COMERCIO E SERVICOS LTDA	1.534,00
11	45.231.243/0001-79	P E B MARTINS	1.530,00
12	13.440.646/0001-31	NORCOL NORDESTE COMERCIO E SERVICOS LTDA	1.529,00
12	45.231.243/0001-79	P E B MARTINS	1.515,00
13	13.440.646/0001-31	NORCOL NORDESTE COMERCIO E SERVICOS LTDA	1.514,00
13	45.231.243/0001-79	P E B MARTINS	1.508,00
14	13.440.646/0001-31	NORCOL NORDESTE COMERCIO E SERVICOS LTDA	1.507,00
14	45.231.243/0001-79	P E B MARTINS	1.505,00
15	13.440.646/0001-31	NORCOL NORDESTE COMERCIO E SERVICOS LTDA	1.504,00
15	45.231.243/0001-79	P E B MARTINS	1.500,00
8 - Pneu 275/80 R 22,5 16 Lonas Radial não remoldado e não recauchutado. O item devera atender as Normas ABNT e certificação do Inmetro. Com fabricação de primeira linha.			
0	38.167.542/0001-26	38.167.542 THIAGO BENTO PEIXOTO DA SILVA	4.300,00
0	62.687.593/0001-63	A R TRIGUEIRO SERVICOS E CONSULTORIA LTDA	3.400,00
0	44.560.963/0001-15	44.560.963 ADELINO BATISTA DA SILVA NETO	3.200,00
0	45.231.243/0001-79	P E B MARTINS	3.000,00
0	17.261.508/0001-46	MARIA ROSELI COMERCIO DE ALIMENTOS LTDA	2.900,00
0	13.440.646/0001-31	NORCOL NORDESTE COMERCIO E SERVICOS LTDA	2.720,00
0	10.714.416/0001-25	SO PECAS LTDA	2.600,00
0	32.230.057/0001-73	JAILSON DA SILVA FERREIRA	2.186,00
0	45.309.272/0001-06	M A L DE M MARINHO	2.100,00
0	17.850.845/0001-79	APHANA INDUSTRIA E COMERCIO LTDA	2.100,00
0	12.931.010/0001-20	COMERCIAL DE ALIMENTOS PARAIBANA LTDA	1.885,00
0	24.279.655/0001-09	VIEGAS AUTOPECAS E SERVICOS LTDA	1.870,00
1	45.231.243/0001-79	P E B MARTINS	1.860,00
1	13.440.646/0001-31	NORCOL NORDESTE COMERCIO E SERVICOS LTDA	1.859,00
1	10.714.416/0001-25	SO PECAS LTDA	2.300,00
1	45.309.272/0001-06	M A L DE M MARINHO	1.855,00
1	17.850.845/0001-79	APHANA INDUSTRIA E COMERCIO LTDA	1.850,00
1	12.931.010/0001-20	COMERCIAL DE ALIMENTOS PARAIBANA LTDA	1.849,00
2	45.231.243/0001-79	P E B MARTINS	1.845,00
2	13.440.646/0001-31	NORCOL NORDESTE COMERCIO E SERVICOS LTDA	1.844,00
2	45.309.272/0001-06	M A L DE M MARINHO	1.840,00
2	17.850.845/0001-79	APHANA INDUSTRIA E COMERCIO LTDA	1.839,00
3	45.231.243/0001-79	P E B MARTINS	1.835,00
3	13.440.646/0001-31	NORCOL NORDESTE COMERCIO E SERVICOS LTDA	1.834,00
3	45.309.272/0001-06	M A L DE M MARINHO	1.833,00
3	17.850.845/0001-79	APHANA INDUSTRIA E COMERCIO LTDA	1.830,00
4	45.231.243/0001-79	P E B MARTINS	1.825,00
4	13.440.646/0001-31	NORCOL NORDESTE COMERCIO E SERVICOS LTDA	1.824,00
4	45.309.272/0001-06	M A L DE M MARINHO	1.823,00
4	17.850.845/0001-79	APHANA INDUSTRIA E COMERCIO LTDA	1.820,00
5	45.231.243/0001-79	P E B MARTINS	1.817,00
5	13.440.646/0001-31	NORCOL NORDESTE COMERCIO E SERVICOS LTDA	1.816,00
5	45.309.272/0001-06	M A L DE M MARINHO	1.815,00
5	17.850.845/0001-79	APHANA INDUSTRIA E COMERCIO LTDA	1.814,00
6	45.231.243/0001-79	P E B MARTINS	1.810,00
6	13.440.646/0001-31	NORCOL NORDESTE COMERCIO E SERVICOS LTDA	1.809,00
6	45.309.272/0001-06	M A L DE M MARINHO	1.808,00
6	17.850.845/0001-79	APHANA INDUSTRIA E COMERCIO LTDA	1.807,00
7	45.231.243/0001-79	P E B MARTINS	1.805,00
7	13.440.646/0001-31	NORCOL NORDESTE COMERCIO E SERVICOS LTDA	1.804,00
7	45.309.272/0001-06	M A L DE M MARINHO	1.803,00
8	45.231.243/0001-79	P E B MARTINS	1.800,00
8	13.440.646/0001-31	NORCOL NORDESTE COMERCIO E SERVICOS LTDA	1.760,00
8	45.309.272/0001-06	M A L DE M MARINHO	1.759,00
9	45.231.243/0001-79	P E B MARTINS	1.755,00
9	45.309.272/0001-06	M A L DE M MARINHO	1.754,00
10	45.231.243/0001-79	P E B MARTINS	1.752,00
10	45.309.272/0001-06	M A L DE M MARINHO	1.751,00
11	45.231.243/0001-79	P E B MARTINS	1.748,00
11	45.309.272/0001-06	M A L DE M MARINHO	1.747,00
12	45.231.243/0001-79	P E B MARTINS	1.745,00
12	45.309.272/0001-06	M A L DE M MARINHO	1.744,00
13	45.231.243/0001-79	P E B MARTINS	1.740,00
13	45.309.272/0001-06	M A L DE M MARINHO	1.739,00
14	45.231.243/0001-79	P E B MARTINS	1.737,00

14	45.309.272/0001-06	M A L DE M MARINHO	1.735,00
15	45.231.243/0001-79	P E B MARTINS	1.730,00
15	45.309.272/0001-06	M A L DE M MARINHO	1.729,00
16	45.231.243/0001-79	P E B MARTINS	1.726,00
16	45.309.272/0001-06	M A L DE M MARINHO	1.725,00
17	45.231.243/0001-79	P E B MARTINS	1.720,00
17	45.309.272/0001-06	M A L DE M MARINHO	1.719,00
18	45.231.243/0001-79	P E B MARTINS	1.717,00
18	45.309.272/0001-06	M A L DE M MARINHO	1.716,00
19	45.231.243/0001-79	P E B MARTINS	1.714,00
19	45.309.272/0001-06	M A L DE M MARINHO	1.713,00
9 - Pneu 750 x 16 Borrachudo 10 Lonas não remoldado e não recauchutado. O item devera atender as Normas AENT e certificação do Imetro. Com fabricação de primeira linha.			
0	17.261.508/0001-46	MARIA ROSELI COMERCIO DE ALIMENTOS LTDA	1.800,00
0	32.230.057/0001-73	JAILSON DA SILVA FERREIRA	1.496,00
0	12.931.010/0001-20	COMERCIAL DE ALIMENTOS PARAIBANA LTDA	1.387,00
0	13.440.646/0001-31	NORCOL NORDESTE COMERCIO E SERVICOS LTDA	1.350,00
0	17.850.845/0001-79	APHANA INDUSTRIA E COMERCIO LTDA	1.250,00
0	44.560.963/0001-15	44.560.963 ADELINO BATISTA DA SILVA NETO	1.200,00
0	24.279.655/0001-09	VIEGAS AUTOPECAS E SERVICOS LTDA	1.020,00
0	10.714.416/0001-25	SO PECAS LTDA	1.000,00
0	45.231.243/0001-79	P E B MARTINS	1.000,00
0	45.309.272/0001-06	M A L DE M MARINHO	980,00
1	13.440.646/0001-31	NORCOL NORDESTE COMERCIO E SERVICOS LTDA	978,00
1	17.850.845/0001-79	APHANA INDUSTRIA E COMERCIO LTDA	975,00
1	45.231.243/0001-79	P E B MARTINS	970,00
1	45.309.272/0001-06	M A L DE M MARINHO	969,00
2	13.440.646/0001-31	NORCOL NORDESTE COMERCIO E SERVICOS LTDA	968,00
2	17.850.845/0001-79	APHANA INDUSTRIA E COMERCIO LTDA	965,00
2	45.231.243/0001-79	P E B MARTINS	962,00
2	45.309.272/0001-06	M A L DE M MARINHO	961,00
3	13.440.646/0001-31	NORCOL NORDESTE COMERCIO E SERVICOS LTDA	960,00
3	17.850.845/0001-79	APHANA INDUSTRIA E COMERCIO LTDA	955,00
3	45.231.243/0001-79	P E B MARTINS	950,00
3	45.309.272/0001-06	M A L DE M MARINHO	949,00
4	13.440.646/0001-31	NORCOL NORDESTE COMERCIO E SERVICOS LTDA	945,00
4	17.850.845/0001-79	APHANA INDUSTRIA E COMERCIO LTDA	940,00
4	45.231.243/0001-79	P E B MARTINS	935,00
4	45.309.272/0001-06	M A L DE M MARINHO	934,00
5	13.440.646/0001-31	NORCOL NORDESTE COMERCIO E SERVICOS LTDA	930,00
5	17.850.845/0001-79	APHANA INDUSTRIA E COMERCIO LTDA	925,00
5	45.231.243/0001-79	P E B MARTINS	920,00
5	45.309.272/0001-06	M A L DE M MARINHO	919,00
6	13.440.646/0001-31	NORCOL NORDESTE COMERCIO E SERVICOS LTDA	915,00
6	17.850.845/0001-79	APHANA INDUSTRIA E COMERCIO LTDA	910,00
6	45.231.243/0001-79	P E B MARTINS	904,00
6	45.309.272/0001-06	M A L DE M MARINHO	903,00
7	13.440.646/0001-31	NORCOL NORDESTE COMERCIO E SERVICOS LTDA	900,00
7	17.850.845/0001-79	APHANA INDUSTRIA E COMERCIO LTDA	895,00
7	45.231.243/0001-79	P E B MARTINS	890,00
7	45.309.272/0001-06	M A L DE M MARINHO	889,00
8	13.440.646/0001-31	NORCOL NORDESTE COMERCIO E SERVICOS LTDA	885,00
8	17.850.845/0001-79	APHANA INDUSTRIA E COMERCIO LTDA	883,00
8	45.231.243/0001-79	P E B MARTINS	880,00
8	45.309.272/0001-06	M A L DE M MARINHO	879,00
9	13.440.646/0001-31	NORCOL NORDESTE COMERCIO E SERVICOS LTDA	875,00
9	45.231.243/0001-79	P E B MARTINS	870,00
9	45.309.272/0001-06	M A L DE M MARINHO	869,00
10	13.440.646/0001-31	NORCOL NORDESTE COMERCIO E SERVICOS LTDA	865,00
10	45.231.243/0001-79	P E B MARTINS	860,00
10	45.309.272/0001-06	M A L DE M MARINHO	859,00
11	45.231.243/0001-79	P E B MARTINS	855,00
11	45.309.272/0001-06	M A L DE M MARINHO	854,00
12	45.231.243/0001-79	P E B MARTINS	852,00
12	45.309.272/0001-06	M A L DE M MARINHO	851,00
13	45.231.243/0001-79	P E B MARTINS	849,00
13	45.309.272/0001-06	M A L DE M MARINHO	848,00
14	45.231.243/0001-79	P E B MARTINS	847,00
14	45.309.272/0001-06	M A L DE M MARINHO	845,00
15	45.231.243/0001-79	P E B MARTINS	842,00
15	45.309.272/0001-06	M A L DE M MARINHO	840,00
16	45.231.243/0001-79	P E B MARTINS	835,00
16	45.309.272/0001-06	M A L DE M MARINHO	830,00
17	45.231.243/0001-79	P E B MARTINS	828,00
17	45.309.272/0001-06	M A L DE M MARINHO	825,00
18	45.231.243/0001-79	P E B MARTINS	820,00
18	45.309.272/0001-06	M A L DE M MARINHO	819,00

19	45.231.243/0001-79	P E B MARTINS	816,00
19	45.309.272/0001-06	M A L DE M MARINHO	815,00
20	45.231.243/0001-79	P E B MARTINS	812,00
20	45.309.272/0001-06	M A L DE M MARINHO	810,00
21	45.231.243/0001-79	P E B MARTINS	808,00
21	45.309.272/0001-06	M A L DE M MARINHO	807,00
10 - Pneu 750 x 16 Liso 10 Lonas não remoldado e não recauchutado. O item deverá atender as Normas ABNT. Com fabricação de primeira linha.			
0	17.261.508/0001-46	MARIA ROSELI COMERCIO DE ALIMENTOS LTDA	1.950,00
0	32.230.057/0001-73	JAILSON DA SILVA FERREIRA	1.716,00
0	44.560.963/0001-15	44.560.963 ADELINO BATISTA DA SILVA NETO	1.300,00
0	17.850.845/0001-79	APHANA INDUSTRIA E COMERCIO LTDA	1.250,00
0	13.440.646/0001-31	NORCOL NORDESTE COMERCIO E SERVICOS LTDA	1.240,00
0	45.231.243/0001-79	P E B MARTINS	1.200,00
0	12.931.010/0001-20	COMERCIAL DE ALIMENTOS PARAIBANA LTDA	1.108,00
0	10.714.416/0001-25	SO PECAS LTDA	1.000,00
0	45.309.272/0001-06	M A L DE M MARINHO	920,00
0	24.279.655/0001-09	VIEGAS AUTOPECAS E SERVICOS LTDA	850,00
1	17.261.508/0001-46	MARIA ROSELI COMERCIO DE ALIMENTOS LTDA	840,00
1	17.850.845/0001-79	APHANA INDUSTRIA E COMERCIO LTDA	835,00
1	13.440.646/0001-31	NORCOL NORDESTE COMERCIO E SERVICOS LTDA	830,00
1	45.231.243/0001-79	P E B MARTINS	825,00
1	45.309.272/0001-06	M A L DE M MARINHO	824,00
2	17.261.508/0001-46	MARIA ROSELI COMERCIO DE ALIMENTOS LTDA	823,00
2	17.850.845/0001-79	APHANA INDUSTRIA E COMERCIO LTDA	815,00
2	13.440.646/0001-31	NORCOL NORDESTE COMERCIO E SERVICOS LTDA	810,00
2	45.231.243/0001-79	P E B MARTINS	805,00
2	45.309.272/0001-06	M A L DE M MARINHO	800,00
3	17.850.845/0001-79	APHANA INDUSTRIA E COMERCIO LTDA	795,00
3	13.440.646/0001-31	NORCOL NORDESTE COMERCIO E SERVICOS LTDA	790,00
3	45.231.243/0001-79	P E B MARTINS	785,00
3	45.309.272/0001-06	M A L DE M MARINHO	780,00
4	17.850.845/0001-79	APHANA INDUSTRIA E COMERCIO LTDA	775,00
4	13.440.646/0001-31	NORCOL NORDESTE COMERCIO E SERVICOS LTDA	770,00
4	45.231.243/0001-79	P E B MARTINS	768,00
4	45.309.272/0001-06	M A L DE M MARINHO	767,00
5	17.850.845/0001-79	APHANA INDUSTRIA E COMERCIO LTDA	765,00
5	13.440.646/0001-31	NORCOL NORDESTE COMERCIO E SERVICOS LTDA	760,00
5	45.231.243/0001-79	P E B MARTINS	758,00
5	45.309.272/0001-06	M A L DE M MARINHO	755,00
6	17.850.845/0001-79	APHANA INDUSTRIA E COMERCIO LTDA	750,00
6	13.440.646/0001-31	NORCOL NORDESTE COMERCIO E SERVICOS LTDA	745,00
6	45.231.243/0001-79	P E B MARTINS	740,00
6	45.309.272/0001-06	M A L DE M MARINHO	730,00
7	17.850.845/0001-79	APHANA INDUSTRIA E COMERCIO LTDA	710,00
7	13.440.646/0001-31	NORCOL NORDESTE COMERCIO E SERVICOS LTDA	708,00
7	45.231.243/0001-79	P E B MARTINS	706,00
8	13.440.646/0001-31	NORCOL NORDESTE COMERCIO E SERVICOS LTDA	700,00
8	45.231.243/0001-79	P E B MARTINS	699,00
9	13.440.646/0001-31	NORCOL NORDESTE COMERCIO E SERVICOS LTDA	695,00
9	45.231.243/0001-79	P E B MARTINS	690,00
10	13.440.646/0001-31	NORCOL NORDESTE COMERCIO E SERVICOS LTDA	685,00
10	45.231.243/0001-79	P E B MARTINS	680,00
11	13.440.646/0001-31	NORCOL NORDESTE COMERCIO E SERVICOS LTDA	675,00
11	45.231.243/0001-79	P E B MARTINS	673,00
12	13.440.646/0001-31	NORCOL NORDESTE COMERCIO E SERVICOS LTDA	670,00
12	45.231.243/0001-79	P E B MARTINS	668,00
13	13.440.646/0001-31	NORCOL NORDESTE COMERCIO E SERVICOS LTDA	665,00
13	45.231.243/0001-79	P E B MARTINS	660,00
14	13.440.646/0001-31	NORCOL NORDESTE COMERCIO E SERVICOS LTDA	655,00
14	45.231.243/0001-79	P E B MARTINS	650,00
15	13.440.646/0001-31	NORCOL NORDESTE COMERCIO E SERVICOS LTDA	645,00
11 - PROTETOR de câmara de ar, para pneu 750/16. O item deverá atender as Normas ABNT. Com fabricação de primeira linha.			
0	17.261.508/0001-46	MARIA ROSELI COMERCIO DE ALIMENTOS LTDA	150,00
0	32.230.057/0001-73	JAILSON DA SILVA FERREIRA	138,00
0	12.931.010/0001-20	COMERCIAL DE ALIMENTOS PARAIBANA LTDA	88,00
0	45.309.272/0001-06	M A L DE M MARINHO	80,00
0	10.714.416/0001-25	SO PECAS LTDA	80,00
0	13.440.646/0001-31	NORCOL NORDESTE COMERCIO E SERVICOS LTDA	65,00
0	24.279.655/0001-09	VIEGAS AUTOPECAS E SERVICOS LTDA	51,00
1	32.230.057/0001-73	JAILSON DA SILVA FERREIRA	50,00
1	45.309.272/0001-06	M A L DE M MARINHO	49,00
1	13.440.646/0001-31	NORCOL NORDESTE COMERCIO E SERVICOS LTDA	40,00
2	45.309.272/0001-06	M A L DE M MARINHO	39,00
12 - PROTETOR de camara da ar para Pneu 17,5 X 25. O item deverá atender as Normas ABNT e certificação do Inmetro. Com fabricação de primeira linha.			

0	45.309.272/0001-06	M A L DE M MARINHO	490,00
0	17.261.508/0001-46	MARIA ROSELI COMERCIO DE ALIMENTOS LTDA	450,00
0	10.714.416/0001-25	SO PECAS LTDA	300,00
0	12.931.010/0001-20	COMERCIAL DE ALIMENTOS PARAIBANA LTDA	228,00
0	32.230.057/0001-73	JAILSON DA SILVA FERREIRA	196,00
0	24.279.655/0001-09	VIEGAS AUTOPECAS E SERVICOS LTDA	170,00
13 - PNEU 19,51 L 24 AGRICOLA. O item devera atender as Normas ABNT e certificacao do Imetro. Com fabricacao de primeira linha.			
0	17.261.508/0001-46	MARIA ROSELI COMERCIO DE ALIMENTOS LTDA	10.200,00
0	17.850.845/0001-79	APHANA INDUSTRIA E COMERCIO LTDA	9.200,00
0	10.714.416/0001-25	SO PECAS LTDA	7.000,00
0	32.230.057/0001-73	JAILSON DA SILVA FERREIRA	6.993,00
0	13.440.646/0001-31	NORCOL NORDESTE COMERCIO E SERVICOS LTDA	6.935,00
0	12.931.010/0001-20	COMERCIAL DE ALIMENTOS PARAIBANA LTDA	5.468,00
0	45.309.272/0001-06	M A L DE M MARINHO	4.690,00
0	24.279.655/0001-09	VIEGAS AUTOPECAS E SERVICOS LTDA	4.420,00
0	44.560.963/0001-15	44.560.963 ADELINO BATISTA DA SILVA NETO	3.400,00
0	45.231.243/0001-79	P E B MARTINS	3.000,00
1	17.850.845/0001-79	APHANA INDUSTRIA E COMERCIO LTDA	2.980,00
1	32.230.057/0001-73	JAILSON DA SILVA FERREIRA	5.000,00
1	13.440.646/0001-31	NORCOL NORDESTE COMERCIO E SERVICOS LTDA	3.950,00
1	45.309.272/0001-06	M A L DE M MARINHO	4.000,00
14 - Pneu 195/65 R 15 não remoldado e não recauchutado. O item devera atender as Normas ABNT e certificacao do Imetro. Com fabricacao de primeira linha.			
0	45.231.243/0001-79	P E B MARTINS	700,00
0	10.714.416/0001-25	SO PECAS LTDA	700,00
0	13.440.646/0001-31	NORCOL NORDESTE COMERCIO E SERVICOS LTDA	690,00
0	32.230.057/0001-73	JAILSON DA SILVA FERREIRA	664,00
0	17.261.508/0001-46	MARIA ROSELI COMERCIO DE ALIMENTOS LTDA	600,00
0	45.309.272/0001-06	M A L DE M MARINHO	490,00
0	17.850.845/0001-79	APHANA INDUSTRIA E COMERCIO LTDA	399,00
0	24.279.655/0001-09	VIEGAS AUTOPECAS E SERVICOS LTDA	382,50
0	12.931.010/0001-20	COMERCIAL DE ALIMENTOS PARAIBANA LTDA	297,00
1	13.440.646/0001-31	NORCOL NORDESTE COMERCIO E SERVICOS LTDA	296,00
1	45.309.272/0001-06	M A L DE M MARINHO	360,00
15 - Pneu 195/70 R 15C não remoldado e não recauchutado. O item devera atender as Normas ABNT e certificacao do Imetro. Com fabricacao de primeira linha.			
0	32.230.057/0001-73	JAILSON DA SILVA FERREIRA	1.347,00
0	12.931.010/0001-20	COMERCIAL DE ALIMENTOS PARAIBANA LTDA	887,00
0	13.440.646/0001-31	NORCOL NORDESTE COMERCIO E SERVICOS LTDA	840,00
0	45.231.243/0001-79	P E B MARTINS	800,00
0	10.714.416/0001-25	SO PECAS LTDA	700,00
0	17.261.508/0001-46	MARIA ROSELI COMERCIO DE ALIMENTOS LTDA	680,00
0	45.309.272/0001-06	M A L DE M MARINHO	620,00
0	24.279.655/0001-09	VIEGAS AUTOPECAS E SERVICOS LTDA	510,00
0	17.850.845/0001-79	APHANA INDUSTRIA E COMERCIO LTDA	500,00
1	32.230.057/0001-73	JAILSON DA SILVA FERREIRA	495,00
1	13.440.646/0001-31	NORCOL NORDESTE COMERCIO E SERVICOS LTDA	494,00
1	45.231.243/0001-79	P E B MARTINS	485,00
1	45.309.272/0001-06	M A L DE M MARINHO	484,00
2	13.440.646/0001-31	NORCOL NORDESTE COMERCIO E SERVICOS LTDA	482,00
2	45.231.243/0001-79	P E B MARTINS	480,00
2	45.309.272/0001-06	M A L DE M MARINHO	479,00
3	13.440.646/0001-31	NORCOL NORDESTE COMERCIO E SERVICOS LTDA	478,00
3	45.231.243/0001-79	P E B MARTINS	470,00
3	45.309.272/0001-06	M A L DE M MARINHO	469,00
4	13.440.646/0001-31	NORCOL NORDESTE COMERCIO E SERVICOS LTDA	468,00
4	45.231.243/0001-79	P E B MARTINS	460,00
4	45.309.272/0001-06	M A L DE M MARINHO	450,00
5	13.440.646/0001-31	NORCOL NORDESTE COMERCIO E SERVICOS LTDA	449,00
5	45.231.243/0001-79	P E B MARTINS	447,00
6	13.440.646/0001-31	NORCOL NORDESTE COMERCIO E SERVICOS LTDA	445,00
6	45.231.243/0001-79	P E B MARTINS	440,00
7	13.440.646/0001-31	NORCOL NORDESTE COMERCIO E SERVICOS LTDA	439,00
7	45.231.243/0001-79	P E B MARTINS	430,00
8	13.440.646/0001-31	NORCOL NORDESTE COMERCIO E SERVICOS LTDA	429,00
8	45.231.243/0001-79	P E B MARTINS	425,00
9	13.440.646/0001-31	NORCOL NORDESTE COMERCIO E SERVICOS LTDA	424,00
9	45.231.243/0001-79	P E B MARTINS	420,00
10	13.440.646/0001-31	NORCOL NORDESTE COMERCIO E SERVICOS LTDA	419,00
10	45.231.243/0001-79	P E B MARTINS	416,00
11	13.440.646/0001-31	NORCOL NORDESTE COMERCIO E SERVICOS LTDA	415,00
11	45.231.243/0001-79	P E B MARTINS	412,00
12	13.440.646/0001-31	NORCOL NORDESTE COMERCIO E SERVICOS LTDA	410,00
12	45.231.243/0001-79	P E B MARTINS	405,00
13	13.440.646/0001-31	NORCOL NORDESTE COMERCIO E SERVICOS LTDA	404,00
13	45.231.243/0001-79	P E B MARTINS	400,00

14	13.440.646/0001-31	NORCOL NORDESTE COMERCIO E SERVICOS LTDA	399,00
14	45.231.243/0001-79	P E B MARTINS	395,00
15	13.440.646/0001-31	NORCOL NORDESTE COMERCIO E SERVICOS LTDA	394,00
15	45.231.243/0001-79	P E B MARTINS	390,00
16	- Pneu 235/75 R 17,5 não remoldado e não recauchutado. O item deverá atender as Normas ABNT e certificação do Imetro. Com fabricação de primeira linha.		
0	12.931.010/0001-20	COMERCIAL DE ALIMENTOS PARAIBANA LTDA	2.870,00
0	17.261.508/0001-46	MARIA ROSELI COMERCIO DE ALIMENTOS LTDA	2.300,00
0	44.560.963/0001-15	44.560.963 ADELINO BATISTA DA SILVA NETO	1.800,00
0	32.230.057/0001-73	JAILSON DA SILVA FERREIRA	1.776,00
0	45.231.243/0001-79	P E B MARTINS	1.600,00
0	13.440.646/0001-31	NORCOL NORDESTE COMERCIO E SERVICOS LTDA	1.452,00
0	45.309.272/0001-06	M A L DE M MARINHO	1.290,00
0	17.850.845/0001-79	APHANA INDUSTRIA E COMERCIO LTDA	1.250,00
0	24.279.655/0001-09	VIEGAS AUTOPECAS E SERVICOS LTDA	977,50
0	10.714.416/0001-25	SO PECAS LTDA	900,00
1	45.231.243/0001-79	P E B MARTINS	890,00
1	13.440.646/0001-31	NORCOL NORDESTE COMERCIO E SERVICOS LTDA	885,00
1	45.309.272/0001-06	M A L DE M MARINHO	884,00
1	17.850.845/0001-79	APHANA INDUSTRIA E COMERCIO LTDA	883,00
2	45.231.243/0001-79	P E B MARTINS	870,00
2	13.440.646/0001-31	NORCOL NORDESTE COMERCIO E SERVICOS LTDA	865,00
2	45.309.272/0001-06	M A L DE M MARINHO	864,00
2	17.850.845/0001-79	APHANA INDUSTRIA E COMERCIO LTDA	862,00
3	45.231.243/0001-79	P E B MARTINS	850,00
3	45.309.272/0001-06	M A L DE M MARINHO	849,00
4	45.231.243/0001-79	P E B MARTINS	840,00
4	45.309.272/0001-06	M A L DE M MARINHO	839,00
17	- Pneu 205/65 R 15 não remoldado e não recauchutado. O item deverá atender as Normas ABNT e certificação do Imetro. Com fabricação de primeira linha.		
0	12.931.010/0001-20	COMERCIAL DE ALIMENTOS PARAIBANA LTDA	2.870,00
0	45.231.243/0001-79	P E B MARTINS	1.100,00
0	44.560.963/0001-15	44.560.963 ADELINO BATISTA DA SILVA NETO	1.000,00
0	10.714.416/0001-25	SO PECAS LTDA	780,00
0	32.230.057/0001-73	JAILSON DA SILVA FERREIRA	743,40
0	13.440.646/0001-31	NORCOL NORDESTE COMERCIO E SERVICOS LTDA	695,00
0	45.309.272/0001-06	M A L DE M MARINHO	590,00
0	17.261.508/0001-46	MARIA ROSELI COMERCIO DE ALIMENTOS LTDA	570,00
0	17.850.845/0001-79	APHANA INDUSTRIA E COMERCIO LTDA	550,00
0	24.279.655/0001-09	VIEGAS AUTOPECAS E SERVICOS LTDA	425,00
1	45.231.243/0001-79	P E B MARTINS	420,00
1	13.440.646/0001-31	NORCOL NORDESTE COMERCIO E SERVICOS LTDA	419,00
1	45.309.272/0001-06	M A L DE M MARINHO	490,00
1	17.850.845/0001-79	APHANA INDUSTRIA E COMERCIO LTDA	540,00
2	45.231.243/0001-79	P E B MARTINS	415,00
2	13.440.646/0001-31	NORCOL NORDESTE COMERCIO E SERVICOS LTDA	414,00
3	45.231.243/0001-79	P E B MARTINS	410,00
3	13.440.646/0001-31	NORCOL NORDESTE COMERCIO E SERVICOS LTDA	409,00
4	45.231.243/0001-79	P E B MARTINS	405,00
4	13.440.646/0001-31	NORCOL NORDESTE COMERCIO E SERVICOS LTDA	404,00
5	45.231.243/0001-79	P E B MARTINS	400,00
5	13.440.646/0001-31	NORCOL NORDESTE COMERCIO E SERVICOS LTDA	399,00
18	- Pneu 255/70 R16 não remoldado e não recauchutado. O item deverá atender as Normas ABNT e certificação do Imetro. Com fabricação de primeira linha.		
0	45.231.243/0001-79	P E B MARTINS	2.000,00
0	32.230.057/0001-73	JAILSON DA SILVA FERREIRA	1.703,60
0	17.261.508/0001-46	MARIA ROSELI COMERCIO DE ALIMENTOS LTDA	1.300,00
0	13.440.646/0001-31	NORCOL NORDESTE COMERCIO E SERVICOS LTDA	1.130,00
0	10.714.416/0001-25	SO PECAS LTDA	1.050,00
0	45.309.272/0001-06	M A L DE M MARINHO	820,00
0	24.279.655/0001-09	VIEGAS AUTOPECAS E SERVICOS LTDA	765,00
1	45.231.243/0001-79	P E B MARTINS	760,00
1	13.440.646/0001-31	NORCOL NORDESTE COMERCIO E SERVICOS LTDA	755,00
1	45.309.272/0001-06	M A L DE M MARINHO	754,00
2	45.231.243/0001-79	P E B MARTINS	740,00
2	13.440.646/0001-31	NORCOL NORDESTE COMERCIO E SERVICOS LTDA	735,00
2	45.309.272/0001-06	M A L DE M MARINHO	734,00
3	45.231.243/0001-79	P E B MARTINS	720,00
3	13.440.646/0001-31	NORCOL NORDESTE COMERCIO E SERVICOS LTDA	719,00
3	45.309.272/0001-06	M A L DE M MARINHO	718,00
4	45.231.243/0001-79	P E B MARTINS	710,00
4	13.440.646/0001-31	NORCOL NORDESTE COMERCIO E SERVICOS LTDA	709,00
4	45.309.272/0001-06	M A L DE M MARINHO	708,00
5	45.231.243/0001-79	P E B MARTINS	700,00
5	13.440.646/0001-31	NORCOL NORDESTE COMERCIO E SERVICOS LTDA	699,00
5	45.309.272/0001-06	M A L DE M MARINHO	698,00
6	45.231.243/0001-79	P E B MARTINS	690,00

6	45.309.272/0001-06	M A L DE M MARINHO	689,00
19 - Pneu 12,5X80 R 18 AGRICOLA O item devera atender as Normas ABNT e certificação do Imetro. Com fabricação de primeira linha.			
0	17.261.508/0001-46	MARIA ROSELI COMERCIO DE ALIMENTOS LTDA	5.000,00
0	44.560.963/0001-15	44.560.963 ADELINO BATISTA DA SILVA NETO	4.500,00
0	45.231.243/0001-79	P E B MARTINS	4.400,00
0	38.167.542/0001-26	38.167.542 THIAGO BENTO PEIXOTO DA SILVA	4.000,00
0	10.714.416/0001-25	SO PECAS LTDA	3.800,00
0	13.440.646/0001-31	NORCOL NORDESTE COMERCIO E SERVICOS LTDA	3.350,00
0	62.687.593/0001-63	A R TRIGUEIRO SERVICOS E CONSULTORIA LTDA	3.000,00
0	32.230.057/0001-73	JAILSON DA SILVA FERREIRA	2.772,00
0	45.309.272/0001-06	M A L DE M MARINHO	2.400,00
0	24.279.655/0001-09	VIEGAS AUTOPECAS E SERVICOS LTDA	2.125,00
1	45.231.243/0001-79	P E B MARTINS	2.000,00
1	13.440.646/0001-31	NORCOL NORDESTE COMERCIO E SERVICOS LTDA	1.990,00
1	62.687.593/0001-63	A R TRIGUEIRO SERVICOS E CONSULTORIA LTDA	1.900,00
1	45.309.272/0001-06	M A L DE M MARINHO	1.898,00
2	45.231.243/0001-79	P E B MARTINS	1.888,00
2	13.440.646/0001-31	NORCOL NORDESTE COMERCIO E SERVICOS LTDA	1.880,00
2	62.687.593/0001-63	A R TRIGUEIRO SERVICOS E CONSULTORIA LTDA	1.810,00
3	45.231.243/0001-79	P E B MARTINS	1.800,00
3	13.440.646/0001-31	NORCOL NORDESTE COMERCIO E SERVICOS LTDA	1.799,00
3	62.687.593/0001-63	A R TRIGUEIRO SERVICOS E CONSULTORIA LTDA	1.700,00
4	45.231.243/0001-79	P E B MARTINS	1.650,00
4	13.440.646/0001-31	NORCOL NORDESTE COMERCIO E SERVICOS LTDA	1.649,00
4	62.687.593/0001-63	A R TRIGUEIRO SERVICOS E CONSULTORIA LTDA	1.600,00
5	45.231.243/0001-79	P E B MARTINS	1.550,00
5	13.440.646/0001-31	NORCOL NORDESTE COMERCIO E SERVICOS LTDA	1.549,00
5	62.687.593/0001-63	A R TRIGUEIRO SERVICOS E CONSULTORIA LTDA	1.451,00
6	45.231.243/0001-79	P E B MARTINS	1.400,00
20 - Pneu 225 X 65 R 16, não remoldado e não recauchutado. O item devera atender as Normas ABNT. Com fabricação de primeira linha.			
0	32.230.057/0001-73	JAILSON DA SILVA FERREIRA	1.551,60
0	45.231.243/0001-79	P E B MARTINS	1.400,00
0	13.440.646/0001-31	NORCOL NORDESTE COMERCIO E SERVICOS LTDA	1.215,00
0	10.714.416/0001-25	SO PECAS LTDA	1.100,00
0	17.261.508/0001-46	MARIA ROSELI COMERCIO DE ALIMENTOS LTDA	850,00
0	24.279.655/0001-09	VIEGAS AUTOPECAS E SERVICOS LTDA	807,50
0	45.309.272/0001-06	M A L DE M MARINHO	690,00
1	32.230.057/0001-73	JAILSON DA SILVA FERREIRA	685,00
1	45.231.243/0001-79	P E B MARTINS	680,00
1	13.440.646/0001-31	NORCOL NORDESTE COMERCIO E SERVICOS LTDA	650,00
1	45.309.272/0001-06	M A L DE M MARINHO	649,00
2	45.231.243/0001-79	P E B MARTINS	630,00
2	13.440.646/0001-31	NORCOL NORDESTE COMERCIO E SERVICOS LTDA	600,00
2	45.309.272/0001-06	M A L DE M MARINHO	599,00
3	13.440.646/0001-31	NORCOL NORDESTE COMERCIO E SERVICOS LTDA	595,00
3	45.309.272/0001-06	M A L DE M MARINHO	594,00
4	13.440.646/0001-31	NORCOL NORDESTE COMERCIO E SERVICOS LTDA	592,00
4	45.309.272/0001-06	M A L DE M MARINHO	590,00
5	13.440.646/0001-31	NORCOL NORDESTE COMERCIO E SERVICOS LTDA	588,00
5	45.309.272/0001-06	M A L DE M MARINHO	585,00
6	13.440.646/0001-31	NORCOL NORDESTE COMERCIO E SERVICOS LTDA	584,00
6	45.309.272/0001-06	M A L DE M MARINHO	580,00
7	13.440.646/0001-31	NORCOL NORDESTE COMERCIO E SERVICOS LTDA	579,00
7	45.309.272/0001-06	M A L DE M MARINHO	560,00
8	13.440.646/0001-31	NORCOL NORDESTE COMERCIO E SERVICOS LTDA	559,00
8	45.309.272/0001-06	M A L DE M MARINHO	550,00
9	13.440.646/0001-31	NORCOL NORDESTE COMERCIO E SERVICOS LTDA	549,00
9	45.309.272/0001-06	M A L DE M MARINHO	540,00
10	13.440.646/0001-31	NORCOL NORDESTE COMERCIO E SERVICOS LTDA	539,00
10	45.309.272/0001-06	M A L DE M MARINHO	535,00
11	13.440.646/0001-31	NORCOL NORDESTE COMERCIO E SERVICOS LTDA	534,00
12	13.440.646/0001-31	NORCOL NORDESTE COMERCIO E SERVICOS LTDA	533,00
21 - Pneu 225 X 70 R 16, não remoldado e não recauchutado. O item devera atender as Normas ABNT. Com fabricação de primeira linha.			
0	24.279.655/0001-09	VIEGAS AUTOPECAS E SERVICOS LTDA	8.075,00
0	32.230.057/0001-73	JAILSON DA SILVA FERREIRA	1.677,00
0	13.440.646/0001-31	NORCOL NORDESTE COMERCIO E SERVICOS LTDA	1.235,00
0	45.231.243/0001-79	P E B MARTINS	1.100,00
0	10.714.416/0001-25	SO PECAS LTDA	1.080,00
0	17.261.508/0001-46	MARIA ROSELI COMERCIO DE ALIMENTOS LTDA	1.000,00
0	45.309.272/0001-06	M A L DE M MARINHO	690,00
1	13.440.646/0001-31	NORCOL NORDESTE COMERCIO E SERVICOS LTDA	689,00
1	45.231.243/0001-79	P E B MARTINS	660,00
1	45.309.272/0001-06	M A L DE M MARINHO	659,00
2	13.440.646/0001-31	NORCOL NORDESTE COMERCIO E SERVICOS LTDA	658,00

2	45.231.243/0001-79	P E B MARTINS	650,00
3	13.440.646/0001-31	NORCOL NORDESTE COMERCIO E SERVICOS LTDA	649,00
3	45.231.243/0001-79	P E B MARTINS	645,00
4	13.440.646/0001-31	NORCOL NORDESTE COMERCIO E SERVICOS LTDA	644,00
4	45.231.243/0001-79	P E B MARTINS	630,00
5	13.440.646/0001-31	NORCOL NORDESTE COMERCIO E SERVICOS LTDA	629,00
5	45.231.243/0001-79	P E B MARTINS	620,00
6	13.440.646/0001-31	NORCOL NORDESTE COMERCIO E SERVICOS LTDA	619,00
6	45.231.243/0001-79	P E B MARTINS	615,00
7	13.440.646/0001-31	NORCOL NORDESTE COMERCIO E SERVICOS LTDA	614,00
7	45.231.243/0001-79	P E B MARTINS	610,00
8	13.440.646/0001-31	NORCOL NORDESTE COMERCIO E SERVICOS LTDA	609,00
8	45.231.243/0001-79	P E B MARTINS	600,00
9	13.440.646/0001-31	NORCOL NORDESTE COMERCIO E SERVICOS LTDA	599,00
9	45.231.243/0001-79	P E B MARTINS	595,00
10	13.440.646/0001-31	NORCOL NORDESTE COMERCIO E SERVICOS LTDA	594,00
10	45.231.243/0001-79	P E B MARTINS	590,00
11	13.440.646/0001-31	NORCOL NORDESTE COMERCIO E SERVICOS LTDA	589,00
11	45.231.243/0001-79	P E B MARTINS	560,00
12	13.440.646/0001-31	NORCOL NORDESTE COMERCIO E SERVICOS LTDA	559,00
12	45.231.243/0001-79	P E B MARTINS	540,00
13	13.440.646/0001-31	NORCOL NORDESTE COMERCIO E SERVICOS LTDA	539,00
13	45.231.243/0001-79	P E B MARTINS	535,00
14	13.440.646/0001-31	NORCOL NORDESTE COMERCIO E SERVICOS LTDA	534,00
14	45.231.243/0001-79	P E B MARTINS	525,00
15	13.440.646/0001-31	NORCOL NORDESTE COMERCIO E SERVICOS LTDA	524,00
15	45.231.243/0001-79	P E B MARTINS	520,00
16	13.440.646/0001-31	NORCOL NORDESTE COMERCIO E SERVICOS LTDA	519,00
16	45.231.243/0001-79	P E B MARTINS	515,00
17	13.440.646/0001-31	NORCOL NORDESTE COMERCIO E SERVICOS LTDA	514,00
17	45.231.243/0001-79	P E B MARTINS	510,00
18	13.440.646/0001-31	NORCOL NORDESTE COMERCIO E SERVICOS LTDA	509,00
18	45.231.243/0001-79	P E B MARTINS	500,00
19	13.440.646/0001-31	NORCOL NORDESTE COMERCIO E SERVICOS LTDA	499,00
19	45.231.243/0001-79	P E B MARTINS	495,00
20	13.440.646/0001-31	NORCOL NORDESTE COMERCIO E SERVICOS LTDA	494,00
20	45.231.243/0001-79	P E B MARTINS	490,00
21	13.440.646/0001-31	NORCOL NORDESTE COMERCIO E SERVICOS LTDA	489,00
21	45.231.243/0001-79	P E B MARTINS	485,00
22 - Pneu 225 X 75 R 16, não remoldado e não recauchutado. O item deverá atender as Normas ABNT. Com fabricação de primeira linha.			
0	32.230.057/0001-73	JAILSON DA SILVA FERREIRA	1.663,00
0	13.440.646/0001-31	NORCOL NORDESTE COMERCIO E SERVICOS LTDA	1.352,00
0	45.231.243/0001-79	P E B MARTINS	1.300,00
0	17.261.508/0001-46	MARIA ROSELI COMERCIO DE ALIMENTOS LTDA	1.200,00
0	10.714.416/0001-25	SO PECAS LTDA	1.000,00
0	45.309.272/0001-06	M A L DE M MARINHO	890,00
0	24.279.655/0001-09	VIEGAS AUTOPECAS E SERVICOS LTDA	807,50
1	13.440.646/0001-31	NORCOL NORDESTE COMERCIO E SERVICOS LTDA	800,00
1	45.231.243/0001-79	P E B MARTINS	790,00
1	45.309.272/0001-06	M A L DE M MARINHO	788,00
2	13.440.646/0001-31	NORCOL NORDESTE COMERCIO E SERVICOS LTDA	785,00
2	45.231.243/0001-79	P E B MARTINS	750,00
2	45.309.272/0001-06	M A L DE M MARINHO	749,00
3	45.231.243/0001-79	P E B MARTINS	740,00
3	45.309.272/0001-06	M A L DE M MARINHO	739,00
4	45.231.243/0001-79	P E B MARTINS	730,00
4	45.309.272/0001-06	M A L DE M MARINHO	729,00
5	45.231.243/0001-79	P E B MARTINS	720,00
5	45.309.272/0001-06	M A L DE M MARINHO	719,00
6	45.231.243/0001-79	P E B MARTINS	715,00
6	45.309.272/0001-06	M A L DE M MARINHO	710,00
7	45.231.243/0001-79	P E B MARTINS	700,00
7	45.309.272/0001-06	M A L DE M MARINHO	690,00
23 - PNEU 1400 R 24 AGRICOLA. O item deverá atender as Normas ABNT e certificação do Imetro. Com fabricação de primeira linha.			
0	17.261.508/0001-46	MARIA ROSELI COMERCIO DE ALIMENTOS LTDA	8.100,00
0	45.231.243/0001-79	P E B MARTINS	7.700,00
0	44.560.963/0001-15	44.560.963 ADELINO BATISTA DA SILVA NETO	7.000,00
0	10.714.416/0001-25	SO PECAS LTDA	7.000,00
0	13.440.646/0001-31	NORCOL NORDESTE COMERCIO E SERVICOS LTDA	5.782,00
0	32.230.057/0001-73	JAILSON DA SILVA FERREIRA	5.460,00
0	45.309.272/0001-06	M A L DE M MARINHO	4.290,00
0	24.279.655/0001-09	VIEGAS AUTOPECAS E SERVICOS LTDA	3.570,00
1	45.231.243/0001-79	P E B MARTINS	3.500,00
1	13.440.646/0001-31	NORCOL NORDESTE COMERCIO E SERVICOS LTDA	3.499,00
1	32.230.057/0001-73	JAILSON DA SILVA FERREIRA	5.300,00

1	45.309.272/0001-06	M A L DE M MARINHO	3.498,00
2	45.231.243/0001-79	P E B MARTINS	3.400,00
2	13.440.646/0001-31	NORCOL NORDESTE COMERCIO E SERVICOS LTDA	3.390,00
3	45.231.243/0001-79	P E B MARTINS	3.350,00
3	13.440.646/0001-31	NORCOL NORDESTE COMERCIO E SERVICOS LTDA	3.340,00
4	45.231.243/0001-79	P E B MARTINS	3.300,00
4	13.440.646/0001-31	NORCOL NORDESTE COMERCIO E SERVICOS LTDA	3.295,00
5	45.231.243/0001-79	P E B MARTINS	3.250,00
5	13.440.646/0001-31	NORCOL NORDESTE COMERCIO E SERVICOS LTDA	3.245,00
6	45.231.243/0001-79	P E B MARTINS	3.240,00
6	13.440.646/0001-31	NORCOL NORDESTE COMERCIO E SERVICOS LTDA	3.230,00
7	45.231.243/0001-79	P E B MARTINS	3.200,00
7	13.440.646/0001-31	NORCOL NORDESTE COMERCIO E SERVICOS LTDA	3.195,00
8	45.231.243/0001-79	P E B MARTINS	3.170,00
8	13.440.646/0001-31	NORCOL NORDESTE COMERCIO E SERVICOS LTDA	3.165,00
9	45.231.243/0001-79	P E B MARTINS	3.150,00
9	13.440.646/0001-31	NORCOL NORDESTE COMERCIO E SERVICOS LTDA	3.145,00
10	45.231.243/0001-79	P E B MARTINS	3.140,00
10	13.440.646/0001-31	NORCOL NORDESTE COMERCIO E SERVICOS LTDA	3.135,00
11	45.231.243/0001-79	P E B MARTINS	3.120,00
11	13.440.646/0001-31	NORCOL NORDESTE COMERCIO E SERVICOS LTDA	3.100,00
12	45.231.243/0001-79	P E B MARTINS	3.050,00
12	13.440.646/0001-31	NORCOL NORDESTE COMERCIO E SERVICOS LTDA	3.000,00
13	45.231.243/0001-79	P E B MARTINS	2.900,00
13	13.440.646/0001-31	NORCOL NORDESTE COMERCIO E SERVICOS LTDA	2.800,00
14	45.231.243/0001-79	P E B MARTINS	2.600,00

3.0 - DO TRATAMENTO DIFERENCIADO PARA ME e EPP

- Não há registro.

4.0 - DA FASE DE NEGOCIAÇÃO

4.1 - Valor:

- Não há registro.

4.2 - Quantidade:

- Não há registro.

5.0 - DO RESULTADO FINAL

Considerados os valores apresentados por cada licitante, as observações apontadas durante o processo e os critérios definidos no instrumento convocatório, ao final desta sessão, produziu-se o seguinte resultado:

Licitante vencedor, item correspondente e respectivo valor total da contratação:

- M A L DE M MARINHO.

CNPJ: 45.309.272/0001-06.

Item(s): 4 - 5 - 8 - 9 - 11 - 16 - 18 - 22.

Valor: R\$ 297.002,00.

- NORCOL NORDESTE COMERCIO E SERVICOS LTDA.

CNPJ: 13.440.646/0001-31.

Item(s): 1 - 2 - 6 - 10 - 13 - 14 - 17 - 20.

Valor: R\$ 189.612,00.

- P E B MARTINS.

CNPJ: 45.231.243/0001-79.

Item(s): 3 - 7 - 15 - 19 - 21 - 23.

Valor: R\$ 236.750,00.

- VIEGAS AUTOPECAS E SERVICOS LTDA.

CNPJ: 24.279.655/0001-09.

Item(s): 12.

Valor: R\$ 3.400,00.

TARCÍSIO FRANÇA DA SILVA